

# TTC

## Vereinszeitung

2019/2020

www.ttc-gnadental.de






## Ein unschlagbares Duo



Was bringt zwei Menschen dazu, hunderte Stunden ihrer Freizeit für einen Sportverein zu opfern? „Es ist die tolle Gemeinschaft, die uns ganz viel zurückgibt. Wir haben viele Bekanntschaften und Freundschaften geschlossen", antwortet Helga Vogt. Sie (64) und ihr Mann Gerhard (67) stehen beim TTC Gnadental zwar nicht im Rampenlicht wie zum Beispiel die Tischtennis-Oberligaspieler. Doch sie gehören zu jenen unschätzbar wichtigen Männern und Frauen, die den Verein im Hintergrund seit vielen Jahren ehrenamtlich unterstützen.

Gerhard Vogt gehörte 1971 zu den Gründungsmitgliedern des Vereins, konnte jedoch wegen seiner Schichtarbeit bei der Eisenbahn nur selten in den Tischtennis-Mannschaften in Erscheinung treten. Auch Helga arbeitete viele Jahre bei der Bahn – obwohl es nicht gerade ihr Traumjob war. „Eigentlich wollte ich Erzieherin werden", verrät sie. Der Spaß im Umgang mit Kindern brachte sie schließlich dazu, eine Übungsleiterlizenz zu erwerben – und seit 1996 gemeinsam mit ihrem Mann das Kinderturnen bei der TSG Schwäbisch Hall in der Hagenbachhalle zu leiten. „Die Vor- und Grundschulkinder können die Geräte noch nicht allein auf- und abbauen. Deshalb ist es einfach besser, wenn man zu zweit ist", begründet Helga Vogt ihren Einsatz als Duo. Besonders das Trampolinturnen hätte den Kindern wahnsinnig viel Spaß gemacht.

Das Engagement bei der TSG reichte den Vogts nicht aus. Auch in Michelfeld leiteten sie bald Schulturn-AGs – erst kurz vor Helgas Pensionierung 2018 gaben Sie die Aufgabe an Jüngere weiter.

Ehrenamtliche Aufgaben haben die Vogts jedoch auch als Pensionäre genug. Da wäre zum Beispiel das Jugendzeltlager, das seit fast 40 Jahren eine Institution beim TTC ist. Seit vielen Jahren fahren Helga und Gerhard Vogt als Betreuer der rund 30 Kinder mit. Sie kümmern sich dort mit um Organisation von Kino- und Diskoabenden, Nachtwanderungen, Schnitzeljagden und natürlich das Lagerfeuer und die Verpflegung. „Das Feuer darf nie ausgehen, es müssen immer zwei Nachtwache halten", erzählt Helga. Wenn sie und ihr Mann mit der nächtlichen Aufsicht an der Reihe sind, nutzen sie meist die Gelegenheit, um schon das Essen für den nächsten Tag vorzubereiten. Das sei wahrlich kein Urlaub, aber der Spaß an der Gemeinschaft und die Begeisterung der Kinder wiege die Anstrengungen locker auf. Fit hält sich das Paar aus Michelfeld mit Arbeit in ihrem großen Garten und vor allem mit

Radfahren. Seit sich Helga 2018 zur lizensierten Radtreffleiterin ausbilden ließ, ist sie mittlerweile auch häufig bei den Ausfahrten als „Guide" aktiv. Jeden Dienstagabend treffen sich die Genussradler zu einer zwei- bis dreistündigen Ausfahrt, hinzu kommen Tagesausfahrten an den Wochenenden oder gemeinsame Radurlaube. Besonders in Erinnerung bleiben zum Beispiel Touren in den Hohen Tauern oder im Inntal. Die Vogts gehören übrigens zu den ganz wenigen bei den Genussradlern, die statt auf ein E-Bike noch auf ein klassisches Fahrrad zurückgreifen. „Bergauf sind wir hinten, aber geradeaus hängen wir alle ab", sagen Helga und Gerhard lachend.

Darüber hinaus haben die Vogts die Prüfberechtigung für das Deutsche Sportabzeichen. Wer es in Hall und Umgebung erwerben möchte, wird sie mit Sicherheit als Prüfer antreffen. Zudem sind die beiden Ehrenamtler bei zahlreichen Veranstaltungen des TTC im Hintergrund als Helfer tätig, zum Beispiel bei der Wheelies-Messe. „Die Strukturen im Verein sind super. Man unterstützt sich gegenseitig und spürt deutlich die Anerkennung", sind sich Helga und Gerhard einig. Und versprechen: „Wir machen weiter, so lange es gesundheitlich geht."

Text von Gottfried Mahling



Ehrung der ehrenamtlichen Helfer in Rahmen der Jahreshauptverwaltung



# Inhaltsverzeichnis


**Helfer des Jahres .....3**

**Abteilung TT .....7**
Grußwort .....8
Spielklasseneinteilung .....9
Ein Jahr im Dienst des TTC .....10
Damen I – Verbandsklasse .....13
Damen II – Landesliga .....15
Damen III – Bezirksklasse A .....17
Herren I – Oberliga .....18
Herren II – Landealiga .....27
Herren III – Bezirksliga .....29
Herren IV – Bezirksklasse B .....31
Herren V – Kreisliga A .....33
Herren VI – Kreisliga B .....35
Herren VII – Kreisliga C .....37
Herren VIII – Kreisliga C .....39
Herren IX – Kreisklasse .....41
Senioren .....42
Jugendleiter Fabian Schmitzl .....47
Mädchen I – Bezirksklasse B .....49
Jungen I – Bezirksklasse A .....50
Jungen II – Kreisliga B West .....51
Jungen III – Kreisklasse A Süd .....52
Minimeisterschaft .....53

**Abteilung Badminton .....55**
Aktive I – Bezirksliga .....57
Aktive II – Kreisliga .....59
Vereinsrangliste .....61

**Abteilung Genussradler .....63**

**Abteilung Pétanque/Boule .....67**
Boule Team I – Oberliga .....69
Boule Team II – Landesliga .....71
Boule Team III – Bezirksliga .....73
Boule Team IV – Bezirksliga .....75
Dt. Boule-Meisterschaften .....77

**Abteilung Nordic-Walking .....79**

**Abteilung Turnen .....81**
Seniorenturnen/Pilates .....83
Zumba/Fitness- & Skigymnastik .....85
Flexibar/Aerobic .....87
Kinderturnen/Männergymnastik .....89
Yoga/Eltern-Kind-Turnen .....91
3 Berge-Cup .....93

**Abteilung Kegeln .....95**

**Abteilung Wandern .....97**

**Förderverein .....99**

**Sportabzeichen .....101**

**Zeltlager .....102**

**Wheelies-Messen .....105**

**Vorstand und Vereinsausschuss ....106**

**Gemeindeputze/Online-Einkäufe..107**

**Datenschutz .....109**

**Mitgliedsantrag .....110**




## Autohaus Kummich – das Familienautohaus

Als **Familienunternehmen** verfügen wir bereits über **30 Jahre Erfahrung** rund um das Thema Automobil. Unser hochmotiviertes und geschultes Serviceteam kümmert sich um Ihre Belange in der Werkstatt. Von der klassischen **Reparatur** über die **Unfallinstandsetzung**, die **Inspektion** nach Herstellerangaben oder die **Scheibenreparatur** – wir sind Ihr Ansprechpartner.

Unser Verkaufsteam berät Sie gerne in der Ausstellung rund um das Thema **Neu**- und **Gebrauchtfahrzeuge**, sowie **Tageszulassungen** und **Jahreswagen**. Unsere riesige Auswahl wird Sie begeistern.

## Ihr nächstes Fahrzeug

Über 500 aktuelle Gebrauchtwagen, kompetente Beratung und ein Service, der auf Ihre Wünsche und Fragen eingeht. Täglich aktuell unter: **www.kummich.de**

## Ihr Meister-Service

In unserer modernen Werkstatt ist Ihr Fahrzeug in besten Händen. Ein qualifiziertes Werkstatt-Team kümmert Sich gerne um Sie und Ihr Fahrzeug.

Jeep · DODGE · RAM · CHRYSLER Service · HYUNDAI

**Autohaus Kummich GmbH · Im Buchhorn 1 · 74545 Michelfeld**
**Telefon 0791 932 03-0 · michelfeld@kummich.de**


# Veranstaltungstermine 2019/2020

| | |
|---|---|
| 10. November | Wanderung rund um Schwäbisch Hall |
| 10. November | Martini-Gansessen im Gasthof Löwen in Braunsbach |
| 06. Dezember | Wanderung rund um Heuholz |
| 09./10. Februar | Wheeliesmesse in Dettelbach |
| 14./15. März | Wheelies-Messe in Crailsheim |
| 04. April | Stadtwerke-Drei-Berge-Cup in Michelfeld |

Weitere TTC-Veranstaltungen immer aktuell auf **www.ttc-gnadental.de**
**Genussradler-Jahresprogramm:** Margit und Franz Feger 0791-71010
**Veranstaltungsprogramm der Jugendabteilung:** Milena Schmitzl 0157-71812824
**Wanderprogramm:** Natur- und Landschaftsführer Ernst Wolf 0791-59914
**Eddy´s Omnibus-Ausflugsprogramm:** Eddy Alber 0791-959493


40mm
Ihr TischtennisPartner.

Inhaber: Bernd Krey
Rohräckerstraße 6
74405 Gaildorf
Tel. 0160 4401752
www.40mm.info

**Mein Versprechen an Euch:**

- Top-Beratung mit Testmöglichkeiten vor Ort
- Umfangreicher Bestand der Marken Butterfly, Stiga, TSP und Victas
- Lieferung innerhalb von sieben Werktagen falls nicht im Bestand
- Regelmäßig Sonderangebote

**Kompetenz in Training, Beratung und Zubehör.**

# Grußwort

**Liebe TTC'ler und Freunde des TTC,**



Menschen kommen und gehen - wenn Menschen aber zurückkehren dann ist das etwas ganz besonderes. Es ist Ausdruck von Freundschaft, eines guten Miteinanders und von Wertschätzung für das Umfeld.

Wir dürfen in diesem Jahr zwei ganz besondere Rückkehrer in unserer Abteilung begrüßen - leider (noch) nicht als Spieler - dafür aber als Trainer. Wir freuen uns sehr mit Clara Nieto eine hervorragende Besetzung unserer BuFdi-Stelle gefunden zu haben (siehe seperates Interview mit Clara). Ebenso stolz sind wir, dass mit Pascal Köhler einen der beliebtesten und erfolgreichsten Trainer der Umgebung künftig wieder in unser Jugendtraining einsteigt.

Verlassen wird uns hingegen leider Marion König, die weniger Tischtennis spielen möchte und nach Abschluss ihrer Ausbildung in Waldenburg nun in Richtung Heimat nach Sulzbach-Laufen wechselt. Wir bedanken uns bei ihr für einige tolle Jahre, die mit dem Aufstieg der 2. Damen in die Landesliga gekrönt wurden und wünschen ihr weiterhin alles Gute. Wie bei allen Abgängen gilt - wir freuen uns immer über Trainingsbesuche :) In die nächste Saison starten wir mit insgesamt 20 Teams und somit 2 Teams mehr als in der letzten Saison: 9 Herrenteams (+1), 3 Damenteams (-1), 4 Seniorenteams (+1), 3 Jungenteams (+1), 1 Mädchenteam (+0)

In der abgelaufenen Saison haben wir eine ganze Menge erreicht - es sind nicht die Zeiten der großen Meisterfeiern bei unseren hochklassigen Teams, weil alle Teams bereits so unglaublich hoch spielen. Umso bedeutender sind der Klassenerhalt der Herren 1 in der Oberliga, der Damen 2 in der Landesliga und der Herren 2 in der Landesliga. Lediglich die Damen 1 müssen nächste Saison eine Klasse tiefer in der Verbandsklasse an den Start gehen. Meisterschaften konnten wir dennoch feiern und zwar bei allen unseren Jugendteams sowie bei der 1. Seniorenmannschaft. Ein absolutes Highlight war der Relegationsspieltag um den Klassenverbleib in der Oberliga. Über 100 Zuschauer, mit Trommeln, Rätschen und allem was die Stimme hergibt haben eine fantastische Atmosphäre in der Sporthalle geschaffen. An diesem Tag gab es nur Gewinner - da wir trotz des zweiten Platz in der Oberliga bleiben dürfen.

Wir sind aktiv bei Veranstaltungen und haben auch deshalb wieder in unsere Ausstattung investieren können. Die ganze Abteilung hat neue Trikots und Trainingsanzüge und wir haben 4 neue Tischtennistische in der Sporthalle - somit haben wir dort nun einheitlich 16 blaue Tische – alle ausgestattet mit Netzhalterungen. Beim Wettbewerb "Aktiver Verein" des Bezirks Hohenlohe mit ca. 70 Vereinen haben wir den 3. Platz belegt. Hermann Philipp hat alle Tische mit Netzhalterungen ausgestattet.



# TT-Spielklassenübersicht 2019/2020

| | Damen | Senioren | Herren | Mädchen | Jungen |
|---|---|---|---|---|---|
| 1. Bundesliga | --- | --- | --- | --- | --- |
| 2. Bundesliga | --- | --- | --- | --- | --- |
| 3. Bundesliga | --- | --- | --- | --- | --- |
| Regionalliga | --- | --- | --- | --- | --- |
| Oberliga | --- | --- | I | --- | --- |
| Verbandsliga | --- | --- | --- | --- | --- |
| Verbandsklasse | I | --- | --- | --- | --- |
| Landesliga | II | --- | II | --- | --- |
| Landesklasse (Bezirksliga) | --- | --- | --- | --- | --- |
| Bezirksliga (Bezirksklasse) | --- | I | III | --- | --- |
| Bezirksklasse A (Kreisliga A) | III | II | --- | --- | I |
| Bezirksklasse B (Kreisliga B) | --- | III | IV | I | --- |
| Kreisliga A (Kreisklasse A) | --- | IV | V | --- | --- |
| Kreisliga B (Kreisklasse B) | --- | --- | VI | --- | II |
| Kreisliga C (Kreisklasse C) | --- | --- | VII / VIII | --- | --- |
| Kreisklasse | --- | --- | IX | --- | III |

Ein Highlight in der letzten Saison war ebenfalls unser 2er Mannschaftsturnier mit knapp 100 Teilnehmern. Wie wir mit den Turnieren weitermachen steht noch in den Sternen, da sich leider noch kein festes Projektteam für Turniere gefunden hat. Vereinsmeister wurde in diesem Jahr Roman Häfele und wir sind bereits gespannt auf die Titelverteidigung im Januar.

In diesem Sinn Wünsche ich uns allen eine erfolgreiche Saison mit viel Spaß an der schnellsten Ballsportart der Welt.

Fabian Schmitzl, Abteilungsleiter TT



Nachwuchshoffnung des TTC Gnadental. Die heute 18-Jährige sorgte im Nachwuchsbereich mit etlichen Erfolgen auf Bezirks- und Landesebene für Aufsehen und wurde bei der Deutschen Meisterschaft für Verbandsklassen Dritte im Einzel. 2017 wechselte Clara Nieto zum TSV Untergröningen und 2018 zur SpVgg Satteldorf, für die sie auch in der Saison 2019/2020 in der Damen-Verbandsklasse aufschlagen wird. Doch auch beim TTC Gnadental spielt sie nun wieder eine zentrale Rolle. Nach ihrem Abitur am Haller Erasmus-Widmann-Gymnasium leistet sie seit September 2019 für den Verein einen einjährigen Bundesfreiwilligendienst.

**Du bist der neue „Bufdi" des TTC. Wie kam es dazu?**
Ich habe einen C-Trainerschein und möchte das ausbauen. Außerdem will ich für mich herausfinden, ob ich gut mit Kindern umgehen kann. Ich möchte nämlich eventuell Lehramt studieren - wahrscheinlich die Fächer Spanisch und Erdkunde, eventuell auch Sport. Außerdem habe ich nach wie vor eine gute Verbindung zum TTC. Im Februar habe ich Abteilungsleiter Fabian Schmitzl gefragt, ob ich einen Bundesfreiwilligendienst machen könnte, und er war sofort einverstanden.

**Was werden deine Hauptaufgaben sein?**
Es ist noch nicht im Detail festgelegt, wie die 38,5 Wochenstunden ausgestaltet werden. Fest steht, dass das Jugendtraining meine zentrale Aufgabe sein wird. Am Dienstag zum Beispiel leite ich zusammen mit Bernd Krey das Training von 15 bis 20 Uhr und am Freitag das Jugendtraining ab 17 Uhr. Außerdem ist geplant, an der Michelfelder Grundschule Lehrer im Sportunterricht zu unterstützen und donnerstags eine Badminton-AG zu etablieren. Ich werde die Kinder- und Jugendlichen zu den Wettkämpfen fahren und Mannschaftsleiteraufgaben übernehmen. Außerdem soll ich Hauptansprechpartner für die Eltern sein.

**Du hast als Spielerin schon bei mehreren guten Trainern trainiert. Was hast du dir abgeschaut?**
Da gibt es einige Dinge, an denen ich mich orientiere. Die Aufwärmübungen von Martin Mewes zum Beispiel möchte ich auch in mein Training einbauen. Ich glaube schon, dass ich den Kindern Tischtennis gut vermitteln kann und will Anreize setzen, Ziele zu verfolgen und zu erreichen. Dass sie von einer weiblichen Trainerin betreut werden, ist vielleicht gerade für die Mädchen ein zusätzlicher Ansporn. Es ist übrigens gar kein Problem, wenn Kinder nicht leistungsorientiert trainieren, sondern nur ein bisschen Freizeitspaß haben wollen. Aber wer sportlich etwas erreichen will, den möchte ich gezielt fördern.

**Glaubst du, dass die Kinder und Jugendlichen schon ausreichend Respekt vor dir haben? Schließlich bist du erst 18.**
Ich bin nicht streng, aber wenn Einzelne das Training stören, dann werde ich schon ein energisches Wort sprechen. Wer nicht aufhört, darf nicht mehr mittrainieren und muss vom Rand aus zuschauen.

**Wirst du selbst überhaupt noch Lust auf Tischtennisspielen und eigene Wettkämpfe haben, wenn du so oft in der Halle stehst?**
Es wird garantiert nicht passieren, dass ich Tischtennis nicht mehr sehen kann. In den nächsten Jahren spiele ich auf jeden Fall weiter, vielleicht auch irgendwann wieder für den TTC Gnadental.

Text von Gottfried Mahling





Die schönsten Immobilien
in Schwäbisch Hall und Umgebung
Info-Hotline: 0791 9706010
www.otterbach-wohnbau.de
OTTERBACH WOHNBAU GmbH
In der Kerz 10 · 74545 Michelfeld
OTTERBACH WOHNBAU
zuhause angekommen

# Hotel - Restaurant Sonneck

Sonneck
HOTEL - RESTAURANT
... FREIZEIT
ANGENEHM GESTALTEN

Familien Klenk & Stöcker
Telefon **0791 970 670**
info@sonneck-klenk.de



Kein Ruhetag

Günstiges Mittagsbüffet

*Immer werktags von 11.30 - 13.30 Uhr*

Es gibt immer Suppe, Salate, verschiedene Hauptgerichte und Dessert
*(es ist immer ein vegetarischer Hauptgang dabei)*

Feiern, Tagen, Essen oder gemütlich an der Bar sitzen ...

Wir freuen uns auf Sie!





Spare Ribs satt
*(jeden Dienstag ab 18.00 Uhr)*

Sparribs, Westernkartoffeln, Krautsalat und 2erlei Dips

Heiners Pub
Der Treffpunkt







Mannschaftsführerin: **Nicole Wagner**
Telefon: 0176-61336775
E-Mail: nicole-wagner@live.de


„Je schwieriger ein Sieg,
desto größer die Freude am Gewinnen“





v. l.
Tanja Mack
Anna-Lena Schmidt,
Nicole Wagner
Tanja Waibel

In der vergangenen Saison endeten einige Spiele der Damen 1 sehr knapp mit 8:6. In der Vorrunde war das Quartett oftmals vom Glück gesegnet und konnte die meisten engen Spiele am Ende für sich entscheiden. In der Winterpause wendete sich das Blatt leider, sodass die Damen in der Rückrunde von einer Pechsträhne verfolgt wurden und in den knappen Partien am Ende das Nachsehen hatten. Deshalb konnten sie die Verbandsliga leider nicht halten.

In der neuen Saison tritt die Mannschaft somit in der Verbandsklasse an.

| Aufstellung | Q-TTR |
|---|---|
| 1. Nicole Wagner | 1610 |
| 2. Anna-Lena Schmidt | 1529 |
| 3. Tanja Mack | 1492 |
| 4. Tanja Waibel | 1464 |

Das Quartett rechnet sich gute Chancen aus in dieser Liga vorne mit zu spielen. Neben Nicole Wagner, Annalena Schmidt, Tanja Mack und Tanja Waibel soll dieses Jahr auch Damaris Eckstein vermehrt zum Einsatz kommen.

TSP SUPER VENTUS

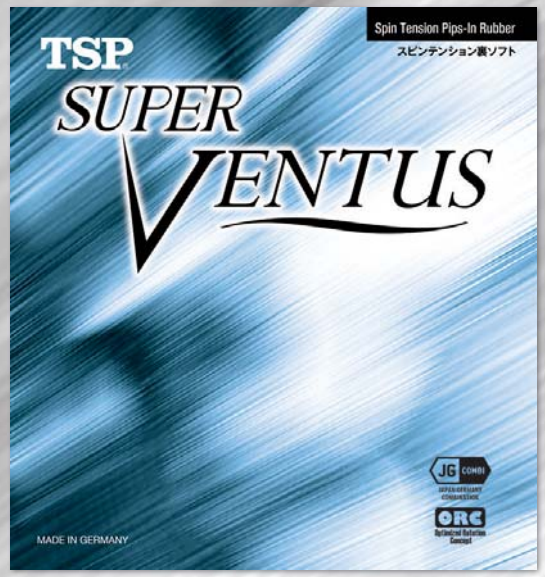


SUPER VENTUS
» Maximale Spin- und Tempowerte
» Grenzenlose Power und Dynamik
» Ventus-typische, hervorragend ausbalancierte Spieleigenschaften

JG COMBI
JAPAN GERMANY COMBINATION

ORC
Optimized Rotation Concept

DAS NEUE FLAGGSCHIFF DER TSP VENTUS-SERIE




www.victas.com/TSP





Mannschaftsführerin: **Karin Köhler**
Telefon: 07904-7834
E-Mail: koehlers-sport@t-online.de

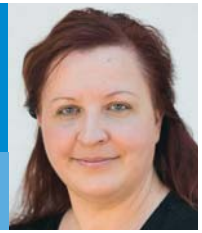

„WIR WOLLEN NUR SPIELEN ;-)“

| Aufstellung | Q-TTR |
|---|---|
| 1. Sonja Tulke | 1440 |
| 2. Damaris Eckstein | 1375 |
| 3. Karin Köhler | 1247 |
| 4. Emma Ruoff | 1228 |

**Mannschaftsmeldungen 2019/2020**
TSV Oberriexingen
VfR Altenmünster II
PSG Ludwigsburg
TSV Asperg
TSF Ditzingen
TSG Steinheim/M. II
TSV Vellberg

Diese Saison möchte das neu formierte Damen-II-Team mit Sonja Tulke, Damaris Eckstein, Karin Köhler und Emma Ruoff als "Abstiegsfavorit" zum dritten Mal den Klassenerhalt schaffen. Mit der vorhandenen Spielfreude, ob im Training, als WES in den jeweiligen Herrenteams, bei Pokalspielen oder Turnieren, ist auch in der kommenden Landesligarunde sicherlich der eine oder andere Sieg möglich. Jedenfalls wird es zu den oberen Nichtabstiegs-Plätzen dieses Mal keinen Aufzug geben, wir müssen die Treppe nehmen ;-)



v. l. Sonja Tulke, Damaris Eckstein, Karin Köhler Emma Ruoff

# Jetzt in der neuen Praxis




Höfele
Malerbetrieb

*Fassadenanstriche*
*assaden-Vollwärmeschutz*
*Lackierarbeiten*
*Tapezierarbeiten*
*Bodenbeläge*
*Bodenbeschichtungen*

*Rathausstraße 23*
*74535 Geißelhardt*
*Telefon 0 79 03 - 4 86*
*Fax 0 79 03 - 71 15*
*Mobil 0171 - 28 73 158*







Mannschaftsführerin: **Nicole Zeisberger**
Telefon: 0172-5729930
E-Mail: nicole.zeisberger@live.de




„Teamgeist"

| Aufstellung | Q-TTR |
|---|---|
| 1. Gretel Zeisberger | 1167 |
| 2. Carina Mack | 1127 |
| 3. Milena Schmitzl | 1108 |
| 4. Nicole Zeisberger | 1102 |
| 5. Alena Mack | 1117 |
| 6. Henrike Krüger | 1084 |
| 7. Samara Stieb | 1035 |
| 8. Katja Lang | 1020 |
| 9. Gisela Wolf | 975 |

**Was muss bei einem Damen III Spiel immer mit dabei sein?**
Duschsach – Schläger – Turnschuhe – WICHTIG: Hugo und Süßigkeiten

**Was macht Euch am Tischtennis spielen am meisten Spaß?**
Uns macht nicht nur der Sport Spaß, sondern vor allem die super, freundschaftliche Atmosphäre innerhalb der Mannschaft. Wir sind nicht nur Teamkollegen sondern Freunde.

**Welche Ziele verfolgt ihr diese Saison?**
Durch die neue Zusammensetzung der Mannschaft wird es spannend, wie wir uns diese Saison schlagen werden. Unser persönliches Ziel wird es sein, dass wir im Mittelfeld mitspielen können.



v. l. h.
Alena Mack,
Katja Lang,
Gretel Zeisberger,
Gisela Wolf,
Carina Mack,
Nicole Zeisberger,
Milena Schmitzl

# Herren I – Oberliga




## Valeriy Rakov

| | |
|---|---|
| Geburtstag | 06.04.1984 |
| Wohnort | Nitra |
| Nationalität | Ukraine |
| Familienstand | verheiratet<br>1 Kind |
| Beruf | TT Profi<br>TT Coach |
| Hobbys | Billiard |
| Spielstil | Angriff |
| Material | Holz: Stiga<br>Beläge: Victas |
| Gr. Erfolg | Ukrainischer Vizemeister Mixed |
| Ziele | Top 100 WRL |
| Vorbild | Waldner |




## Daniel Horlacher

| | |
|---|---|
| Geburtstag | 11.07.1975 |
| Wohnort | Neuenstein |
| Nationalität | Deutsch |
| Familienstand | ledig |
| Beruf | Physio-therapeut |
| Hobbys | Fußball |
| Spielstil | Angriff |
| Material | Holz: Korbel<br>Beläge: Victas |
| Gr. Erfolg | 4x Deutscher Meister |
| Ziele | Klassenerhalt |
| Vorbild | Waldner |




## Lukas Kramer

| | |
|---|---|
| Geburtstag | 23.09.1982 |
| Wohnort | Ingelfingen |
| Nationalität | Deutsch |
| Familienstand | verheiratet<br>3 Kinder |
| Beruf | Fertigungs-leiter |
| Hobbys | Familie |
| Spielstil | Angriff |
| Material | Holz: TSP<br>Beläge: Victas |
| Gr. Erfolg | Aufstieg 3. Bundesliga |
| Ziele | Klassenerhalt |
| Vorbild | Klaus Werz |




## Florian Saljani

| | |
|---|---|
| Geburtstag | 23.01.1999 |
| Wohnort | Gaildorf |
| Nationalität | Deutsch |
| Familienstand | ledig |
| Beruf | Ausbildung Milchtechno-loge |
| Hobbys | Fußball/Tennis |
| Spielstil | Allround |
| Material | Holz/Beläge<br>Butterfly |
| Gr. Erfolg | 2x Württem. Meister |
| Ziele | Mittelfeld |
| Vorbild | D. Horlacher |




## Lukas Petermann

| | |
|---|---|
| Geburtstag | 05.09.1983 |
| Wohnort | Öhringen |
| Nationalität | Deutsch |
| Familienstand | verheiratet<br>2 Kinder |
| Beruf | Lagermeister |
| Hobbys | Fußball |
| Spielstil | Blockspieler |
| Material | Holz: GEWO<br>Beläge: Victas |
| Gr. Erfolg | 1x Württem. Meister |
| Ziele | Klassenerhalt |
| Vorbild | Grubba |




## Ferenc Majer

| | |
|---|---|
| Geburtstag | 24.04.1956 |
| Wohnort | Michelfeld |
| Nationalität | Ungarn |
| Familienstand | verheiratet<br>2 Kinder |
| Beruf | Arbeiter |
| Hobbys | Lesen |
| Spielstil | Angriff |
| Material | Holz: GEWO<br>Beläge: Victas |
| Gr. Erfolg | zu viele |
| Ziele | Klassenerhalt |
| Vorbild | Tibor Klampár |

**Vorrunde**

| | | | | | |
|---|---|---|---|---|---|
| Sa. 14.09.2019 | 19:00 | SC Staig | - | **TTC Gnadental** | 9:6 |
| So. 29.09.2019 | 14:30 | **TTC Gnadental** | - | TTG Kleinsteinbach/Singen | 2:9 |
| So. 06.10.2019 | 14:30 | TB Untertürkheim | - | **TTC Gnadental** | 8:8 |
| So. 20.10.2019 | 14:30 | **TTC Gnadental** | - | VfL Kirchheim | 5:9 |
| So. 27.10.2019 | 14:30 | **TTC Gnadental** | - | SV Sal. Kornwestheim II | : |
| So. 10.11.2019 | 14:30 | **TTC Gnadental** | - | VfR Birkmannsweiler | : |
| Sa. 16.11.2019 | 18:10 | TTSF Hohberg | - | **TTC Gnadental** | : |
| Sa. 30.11.2019 | 18:00 | TTV Ettlingen | - | **TTC Gnadental** | : |
| Sa. 07.12.2019 | 19:00 | TTF Altshausen | - | **TTC Gnadental** | : |

**Alle Heimspiele finden in der Sporthalle Michelfeld statt.**
**Aktuelle Informationen unter www.ttc-gnadental.de**

**Rückrunde**

| | | | | | |
|---|---|---|---|---|---|
| So. 12.01.2020 | 14:30 | **TTC Gnadental** | - | TTV Ettlingen | : |
| So. 02.02.2020 | 14:30 | **TTC Gnadental** | - | TTF Altshausen | : |
| Sa. 15.02.2020 | 19:00 | SV Sal. Kornwestheim II | - | **TTC Gnadental** | : |
| So. 23.02.2020 | 14:30 | **TTC Gnadental** | - | TB Untertürkheim | : |
| Sa. 07.03.2020 | 18:30 | TTG Kleinsteinb./Singen | - | **TTC Gnadental** | : |
| So. 08.03.2020 | 14:30 | **TTC Gnadental** | - | TTSF Hohberg | : |
| So. 22.03.2020 | 14:00 | VfR Birkmannsweiler | - | **TTC Gnadental** | : |
| So. 29.03.2020 | 14:00 | VfL Kirchheim | - | **TTC Gnadental** | : |
| So. 19.04.2020 | 14:30 | **TTC Gnadental** | - | SC Staig | : |

**Mannschaftsführer:** Florian Saljani
**Telefon:** 0170-1644122
**E-Mail:** saljani.flo@gmx.de

# Wie in einer Achterbahn



v. l. Florian Saljani, Daniel Horlacher, Ferenc Majer, Lukas Kramer, Valeriy Rakov und Lukas Petermann

Wer auf die abgelaufene Spielzeit der Oberliga-Mannschaft des TTC Gnadental blickt, der wundert sich: Sportlich lief es gar nicht schlecht, die Mannschaft gewinnt mit dem Bezirkspokal auch eine Trophäe – und dennoch stand am Ende der Abstieg, der nur aufgrund des Rückzugs anderer Mannschaften nicht Realität wurde. Vielleicht hat der unnötige sportlichen Abstieg etwas mit dem Saisonbeginn zu tun. So etwas lässt sich im Nachhinein natürlich leicht behaupten. Andererseits: Ein Sieg aus den ersten sechs Begegnungen ist das, was man eine sportliche Hypothek nennt.

Dabei hatte die Saison so schön angefangen. Beim Saisonauftakt gelang ein 9:3-Erfolg über den VfL Kirchheim. Die Gäste kamen ohne ihre indischen Spitzenspieler und sahen trotz einiger enger Spiele nur wenig Land. Der zweite Spieltag sollte so etwas wie „die gesamte Saison in einer Partie" darstellen. Erneute hatte Gnadental Heimrecht, diesmal war der Peng Gao mit seinem VfR Birkmannsweiler zu Gast. Beim TTC hoffte man auf eine Überraschung, hatte dafür auch die Doppel umgestellt. Valerij Rakov und Daniel Horlacher bildeten das Spitzendoppel – und wären beinahe wie gewünscht am Ende nochmal am Tisch gewesen. Doch Gnadental verlor mit 6:9 – und ließ dabei reihenweise Chancen aus. Sieben Partien gingen über fünf Sätze, nur zwei davon entschied Gnadental für sich. Daniel Horlacher spielte eineinhalb Sätze Peng Gao schwindlig, die Zuschauer auf der Tribüne waren begeistert. Doch Horlacher musste Satz zwei noch mit 10:12 abgeben, verlor in vier Durchgängen. Noch spektakulärer agierte Valerij Rakov. Er holte gegen Roman Zavoral ein 0:2 auf, um im entscheidenden Durchgang mit 10:12 zu verlieren.

Das Gnadentaler Sextett hatte gezeigt, dass es in dieser Liga gut mithalten kann. Und leistete sich nur 14 Tage später eine Niederlage, über die Daniel Horlacher sehr viel später sagen wird: „Daran will ich gar nicht mehr denken." Die TTG Neckarbischofsheim holte in der gesamten Saison drei Punkte. Ein einziger Sieg gelang – gegen Gnadental. Das 9:7 schmerzte vor allem hinsichtlich des knappen Tabellenbildes am Ende der Saison. Mit einem Sieg mehr wäre Gnadental nicht auf dem Relegationsplatz gelandet.

Es folgte ein weiteres 7:9, diesmal gegen Salamander Kornwestheim II, das nur zu fünft angereist war. Während Uwe Zeisberger sein zweites Einzel in fünf Sätzen, den letzten mit 13:11, gewann, musste Klaus Mack seinem Kontrahenten nach dem Entscheidungssatz gratulieren. Daniel Horlacher und Florian Saljani verloren das Abschlussdoppel. Letzterer war nicht gerade vom Glück verfolgt und hatte auch gegen Singen und in Ettlingen wenig Fortune. Dort verlor er beide Einzel nach fünf Sätzen. Nach sechs Spieltagen stand bei ihm immer noch eine Null bei seinen Einzelsiegen. Gegen Untertürkheim war der Druck langsam spürbar. Zwar verlor Neckarbischofsheim weiter in schöner Regelmäßigkeit, aber die anderen Kontrahenten waren schon ein Stück entfernt. Saljani wurde aus dem Doppel 1 genommen, was dem Youngster eine gewisse Last nahm. Er jubelte über seinen ersten Einzelerfolg und das Doppel 1, das nun Rakov und Horlacher bildete, sorgte für den 9:7-Erfolg – der TTC rückte wieder an das Mittelfeld heran.

Die Partie in Staig sollte dann wieder unter dem Motto „hätte, wäre, könnte" stehen. Acht Fünf-Satz-Partien, sechs gewann Staig. Zweimal drehte Staigs Spitzenspieler Gerd Richter einen 0:2-Rückstand. Gegen Valerij Rakov gewann er mit 18:16 im finalen Durchgang. Lukas Petermann führte auch mit 2:0 gegen Michael Roll und musste die Partie noch abgeben – der TTC war wieder einmal nahe dran, aber schaffte es nicht über die Ziellinie.

Diese Spiele erklären auch, warum Gnadental in der Endabrechnung eine Matchbilanz von lediglich -2 hatte (124 Siege, 126 Niederlagen). Zum Abschluss der Vorrunde ging's nach Odenheim. Dank des 9:4-Erfolgs war Gnadental mit 6:12 Punkten auf Rang 8.

Die Rückrunde sollte erfolgreicher werden. In der Tabelle der Rückserie belegte Gnadental sogar den 5. Platz mit 9:9 Punkten, dennoch sollte es nicht zu einer Verbesserung in der Tabelle kommen.

Dabei begann es wie in der Hinrunde gut: Wieder hieß der Gegner Odenheim, wieder gab es einen 9:4-Erfolg. Das ist das Lieblingsergebnis von Florian Saljani, da das bedeutet, dass er den entscheidenden Punkt zum Sieg macht. Das gelang ihm nun zweimal hintereinander, in der Rückrunde kommt er auf eine 8:7-Bilanz nach 3:13 in der Vorrunde.

Beim VfR Birkmannsweiler holte Gnadental überraschend einen Punkt. Lukas Petermann behielt die Nerven, gewann den vierten und fünften Satz jeweils mit 12:10 und verkürzte damit auf 7:8. Die Kombination Rakov/Horlacher holte mit einem 3:1 über Gao/Schiek den Punkt zum Ausgleich. Und es kam noch besser: Ettlingen, das dafür bekannt war, sehr ausgeglichen besetzt zu sein, hatte beim 3:9 in Michelfeld nicht den Hauch einer Chance.

## Wie in einer Achterbahn

In Kirchheim verlor Gnadental zwar nicht, aber es fühlte sich mal wieder nach einer vergebenen Chance an. 7:4 führte Gnadental bereits gegen Kirchheim, das zwar drei Doppel stellte, aber die Position 2 (Matthias Gantert) freiließ. Dann gewann der VfL vier Einzel in Folge, Rakov/Horlacher retteten noch das 8:8. Gegen Staig sollte diese Kombination das Abschlussdoppel verlieren. Es war die einzige Niederlage in der Rückrunde für dieses Doppel. Es bedeutete aber eine 7:9-Niederlage.

Nach dem 2:9 in Kornwestheim standen die Zeichen bereits auf Relegation. Doch wie so häufig: Mit dem Rücken zur Wand packten die Gnadentaler ihr bestes Tischtennis aus. Neckarbischofsheim wurde mit 9:0 aus der Halle gefegt. Gleichzeitig brachte das Selbstvertrauen für das Gastspiel in Singen. „Irgendwie dort bestehen" war der große Wunsch und tatsächlich: Gnadental trotzte dem Spitzenreiter. Aus einem 6:8 machten die Michelfelder noch ein 8:8, wieder sorgte das Duo Rakov/Horlacher für den Ausgleich. Somit war klar: In Untertürkheim musste ein Sieg her, zudem durfte Kirchheim beim Absteiger in Odenheim keinen Punkt holen. Letzteres trat tatsächlich ein, doch Gnadental unterlag 5:9. Die sich länger abzeichnende Relegation wurde Realität.

Es sollte ein Tag werden, den keiner vergisst, der dabei war. In Michelfeld war schon am Vormittag die Halle gut gefüllt, als Gnadental die TG Donzdorf mit 9:2 besiegte. Diese war nur zu fünft angereist und unterlag auch Hohberg, allerdings nur mit 5:9. Somit war klar: Ein 8:8 würde Gnadental reichen. Es folgte ein nervenaufreibendes, mehr als viereinhalbstündiges Nervenduell. Gnadental verlor alle drei Anfangsdoppel. Der Schock war noch nicht verdaut, da stand es bereits 5:1 für Hohberg. Gnadental kämpfte, die Zuschauer hingen über der Reling, feuerten die Spieler enthusiastisch an. Lukas Kramer, Lukas petermann und Uwe Zeisberger gewannen. Es stand nur noch 4:5. Beim Stand von 5:6 drehte Lukas Kramer einen 0:2-Satzrückstand - „das war die Erfahrung aus 3. Liga, Regionalliga und Oberliga" - meinte er hinterher. Florian Saljani und Uwe Zeisberger kämpften, schrieen – und verloren knapp. Dafür holte Lukas Petermann, der wegen Hüftbeschwerden kaum noch laufen konnte, den Sieg. 7:8 stand es. Doch diesmal konnte das Duo Rakov/Horlacher nicht liefern. Weil der TTC Gnadental alle vier Doppel verlor, ging das Spiel mit 7:9 verloren. Die Enttäuschung war greifbar an diesem 4. Mai, schließlich fiel die Niederlage in die Kategorie „unnötig". Ende Mai verdichteten sich die Hinweise, dass es doch reichen könnte. Satteldorf zog seine Mannschaften aus der Oberliga zurück. Der TTC spielt damit weiter in der höchsten Spielklasse Baden-Württembergs. Nach so einer Saison, die mehr Höhen als Tiefen hatte, auch nicht zu Unrecht.

Gerne würde sich die Mannschaft in der neuen Runde ein so nervenzerfetzendes Ende ersparen, oder wenn es doch sein muss, dann mit einem (sportlich) besseren Ende.

Text: Hartmut Ruffer



Dabeisein ist einfach.

Wenn man den Sportförderer für ganz Deutschland* an seiner Seite hat. Der einen auch unterstützt, wenn man nicht zu den Olympischen Spielen möchte, sondern nur zweimal die Woche zum Training.

*Bezogen auf die Sparkassen-Finanzgruppe.

LBBW
LBS
Sparkassen Versicherung
Wenn' s um Geld geht
Sparkasse Schwäbisch Hall Crailsheim

sparkasse-sha.de

# Hohenloher Tischtennis-Bezirkspokalsieger 2019






v. l. Uwe Zeisberger, Lukas Kramer und Daniel Horlacher holten im Pokalfinale gegen den SC Buchenbach den Bezirkspokal mit 4:0 nach Gnadental.

Infoline: 0791 93260-0
www.projektbau-steinbrenner.de

Sie wollen individuell, massiv und preiswert bauen?
Sie suchen einen soliden Partner mit 140 Jahren Erfahrung?
Dann fordern Sie unseren Hauskatalog an und erfahren Sie mehr!



ProjektBau Steinbrenner
... mit Sicherheit der richtige Partner

Stauffenbergstraße 12
74523 Schwäbisch Hall

BÄUMLISBERGER
FLEISCHWAREN
BAUERNMARKT
. . . und andere gute Dinge

Michelfelder Straße 13
Bibersfeld / Telefon 0791-9540335

Lemberghaus 1 - 74545 Michelfeld
Tel: 0791 - 6740
Mail: naturfreundeschwaebischhall@t-online.de

NaturFreunde
Schwäbisch Hall



Umweltschutz sanfter Tourismus Sport Kultur

Lemberghaus
NaturFreunde Schwäbisch Hall e.V

Öffnungszeiten Sommer/Winter
Mi - Fr 14 - 19/18 Uhr
Sa, So & Feiertags 10 - 19/18 Uhr
Montag und Dienstag sind Ruhetage.

Reservierungen unter 0791-6740

- Für Tagungen/Seminare
- Familienfeiern
- wir bieten Kinder/Jugend-Freizeiten an
- Wanderungen, Ausfahrten, uvm
Machen Sie mit und werden Sie Mitglied

www.naturfreunde-schwaebischhall.de

Shell Station
Alfred Seibold
Stuttgarter Strasse 155
74523 Schwäbisch Hall
Erdgas
großer Shop
Bäckerei

Toto-Lotto

Öffnungszeiten:
Montag-Freitag 5.45- 22.30 Uhr
Samstag 5.45- 22.30 Uhr
Sonntag 8.00- 22.30 Uhr





Mannschaftsführer: **Walter Nachtigall**
Telefon: 07976-8110
E-Mail: w_nachtigall@web.de

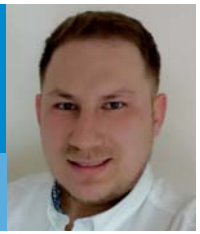

„Mit der Zweiten spielt man besser"

In der vergangenen Saison konnten wir durch eine starke Rückrunde den Klassenerhalt in der Landesliga bewahren. Dieses Jahr wird es um einiges schwieriger solch eine Performance zu wiederholen, zumal Routinier Ferenc Majer wieder bei dem Herren 1 aufschlagen wird. Durch die verletzungsbedingte Pause, die Gottfried Mahling einlegen wird, haben wir, neben Ferenc Majer einen weiter Spieler in der neuen Runde zu kompensieren. Daher freut es uns das Uwe Zeisberger sein ganzes Können



v. l. h.
Klaus Mack,
Walter Nachtigall,
Klaus Büchele,
Uwe Zeisberger,
Andreas Schilling,
Fabian Juhasz

| Aufstellung | Q-TTR |
|---|---|
| 1. Uwe Zeisberger | 1858 |
| 2. Klaus Mack | 1828 |
| 3. Klaus Büchele | 1747 |
| 4. Andreas Schilling | 1726 |
| 5. Walter Nachtigall | 1710 |
| 6. Fabian Juhasz | 1688 |
| 7. Fabian Schmitzl | 1665 |

für uns zur Verfügung stellen wird. Desweiteren dürfen wir auch Andreas Schilling wieder in unseren Reihen begrüßen, der durch die einjährige Pause wieder voll motiviert an den Tisch gehen wird. Fabian Schmitzl wird das Feld in der kommenden Runde von hinten aufwirbeln und verstärkt uns somit im hinteren Paarkreuz zum Nachteil unserer Herren 3. Unser Fokus wird es sein, wie im letzten Jahr, den Klassenerhalt schaffen.

LANG
Holzbau & Holzfachmarkt
Holzbau Lang
Holzfachmarkt GmbH
Mühlstr. 14-16
74545 Michelfeld
Fon: 0791 / 97181-0
www.holzexperte.de
Zubehör für echte Profis...
...und solche,
die es werden wollen,
gibt's bei uns!



Die natürliche Apfelschorle der Schwäbisch Haller Wildbadquelle
Alles aus der Heimat!




» Mit prämiertem Mineralwasser der HallerWildbadquelle
» Mit naturtrübem Apfel-Direktsaft aus Baden-Württemberg
» Kein Konzentrat. 100 % Direktsaft
» Ohne künstliche Zusätze
» Ausschließlich mit fruchteigenem Zucker
Haller Wildbadquelle
www.haller-wildbadquelle.de





Mannschaftsführer: **Roman Häfele**
Telefon: 0176-44435241
E-Mail: kaegele@web.de

„Hoch und weit bringt Sicherheit"



Mit unserer Frauenpower-Verstärkung wollen wir im oberen Mittelfeld spielen und gerne auch die Tabellenführer ärgern. Besonders wertvoll ist uns die tolle Mannschaftsharmonie.



v. l. o.
Roman Häfele, Andreas Kircher, Marcus Schöpflin, Nicole Wagner, Bünyamin Kaya, Jochen Schmitzl, Dietmar Lange, Martin Schmitzl

| Aufstellung | Q-TTR |
|---|---|
| 1. Roman Häfele | 1666 |
| 2. Andreas Kircher | 1652 |
| 3. Marcus Schöpflin | 1581 |
| 4. Nicole Wagner | 1610 |
| 5. Bünyamin Kaya | 1570 |
| 6. Jochen Schmitzl | 1554 |
| 7. Dietmar Lange | 1549 |
| 8. Martin Schmitzl | 1539 |

40mm
Ihr TischtennisPartner.
Inhaber: Bernd Krey
Rohräckerstraße 6
74405 Gaildorf
Tel. 0160 4401752
www.40mm.info
Mein Versprechen an Euch:
→ Top-Beratung mit Testmöglichkeiten vor Ort
→ Umfangreicher Bestand der Marken Butterfly, Stiga, TSP und Victas
→ Lieferung innerhalb von sieben Werktagen falls nicht im Bestand
→ Regelmäßig Sonderangebote
Kompetenz in Training, Beratung und Zubehör.

RÖHRICH
METSCHKE
Rechtsanwälte
PartG mbB
Auf den Punkt

ENGAGIEREN SIE UNS,
BEVOR ES IHR
GEGNER TUT.



**Röhrich Metschke Rechtsanwälte**
**Partnerschaftsgesellschaft mbB**

Wettbach 1-2
74523 Schwäbisch Hall
Tel.: 0791 97 05 50

Ludwigstraße 29
74564 Crailsheim
Tel.: 07951 46 86 07 5

kanzlei@rm-anwaelte.de
www.rm-anwaelte.de



# Herren IV – Bezirksklasse B

Mannschaftsführer: **Wilfried Schmitzl**
Telefon: 0791-72388
E-Mail: wisi.schmitzl@t-online.de



„Gemeinsam sind wir stark"

Die zurückliegende Runde konnten wir mit einem achten Platz in der Bezirksklasse A abschließen. Nachdem jedoch zwei Spieler nach oben aufrücken müssen haben wir uns entschlossen in der Bezirksklasse B zu starten. Hier möchten wir dann möglichst in der vorderen Gruppe mitspielen und den einen oder anderen Favoriten ärgern.

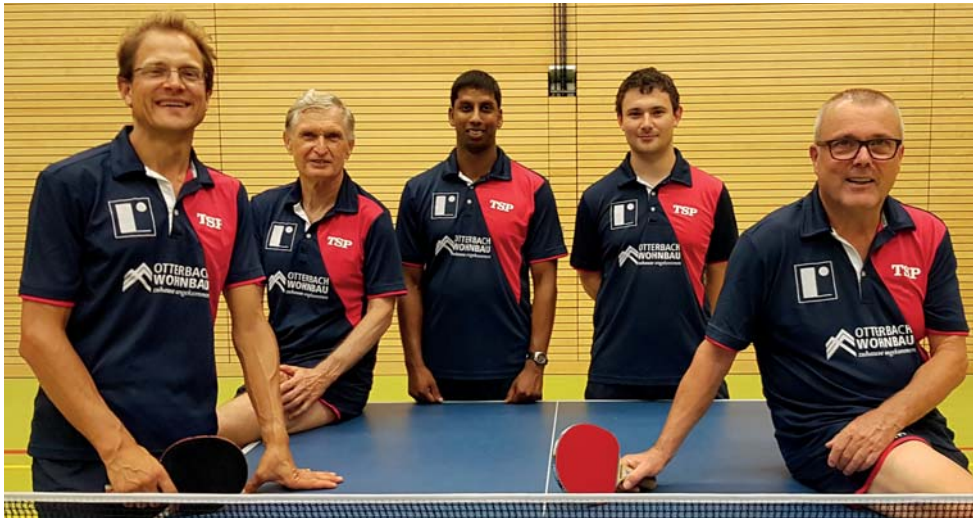

v. l. Christian Wachter, Helmut Sigg, Karl Koman, Dominik Kriulin, Wilfied Schmitzl

| Aufstellung | Q-TTR |
|---|---|
| 1. Helmut Sigg | 1519 |
| 2. Tanja Mack | 1492 |
| 3. Tanja Waibel | 1464 |
| 4. Dominik Kriulin | 1441 |
| 5. Anastasios Mavromichalis | 1435 |

| Aufstellung | Q-TTR |
|---|---|
| 6. Sonja Tulke | 1440 |
| 7. Karl Koman | 1398 |
| 8. Christian Wachter | 1424 |
| 9. Wilfried Schmitzl | 1388 |
| 10. Karl-Heinz Lange | 1399 |

WIR SENKEN IHRE
STROMKOSTEN!

E3
ENERGIE EFFIZIENZ EXPERTEN



E3 ENERGIE EFFIZIENZ EXPERTEN GMBH –
IHR PARTNER FÜR:

PV-ANLAGEN UND STROMSPEICHER
- Passend für Ihren Haushalt, Gewerbe und Industrie
- Strom-Cloud-Lösungen

SOLAR SERVICES
- Über 2000 Anlagen mit insgesamt über 80 MWp in der Überwachung
- Ihr Spezialist für Anlagen von 5 kWp bis 750 kWp

ENERGIESYSTEME
- E-Mobilität und Ladesäulen
- LED-Beleuchtungssysteme

Vereinbaren Sie einen persönlichen Beratungstermin!
**Kostenfrei unter 0800 777 3333**

E3 Energie Effizienz Experten GmbH · Eugen-Bolz-Str. 5 · 74523 Schwäbisch Hall
Tel. +49 791 94600-300 · info@e3-experten.com · www.e3-experten.com

EIN UNTERNEHMEN DER WÜRTH GROUP





Mannschaftsführer: **Gabriel Gabor**
Telefon: 0176-94999169
E-Mail: diegabors@yahoo.com



„Wie immer"

Nach dem erfolgreichen dritten Platz im Vorjahr, werden wir, trotz veränderter Mannschaft, auch in dieser Spielrunde wieder unser Bestes geben.

| Aufstellung | Q-TTR |
|---|---|
| 1. Michael Seifert | 1516 |
| 2. Harald Merz | 1383 |
| 3. Damaris Eckstein | 1375 |
| 4. Markus Urich | 1342 |
| 5. Hans-Jürgen Reichert | 1339 |
| 6. Gabriel Gabor | 1334 |
| 7. Ernst Wolf | 1333 |
| 8. Armin Mehl | 1306 |
| 9. Gerhard Bürk | 1279 |



v. l. o.
Michael Seifert, Harald Merz, Damaris Eckstein,
Markus Urich, Hans-Jürgen Reichert,
Gabriel Gabor, Ernst Wolf,
Armin Mehl, Gerhard Bürk

FAHRSCHULE HOFMANN
Schwäbisch Hall · Mainhardt · Michelfeld
www.fs-hofmann.de

4 Filialen
in der Region SHA
Tel.: 0791 / 4 12 90
Fax: 0791 / 4 78 08
Mobil: 0174 / 3 12 38 19
Oder per E-Mail:
fs-hofmann@t-online.de

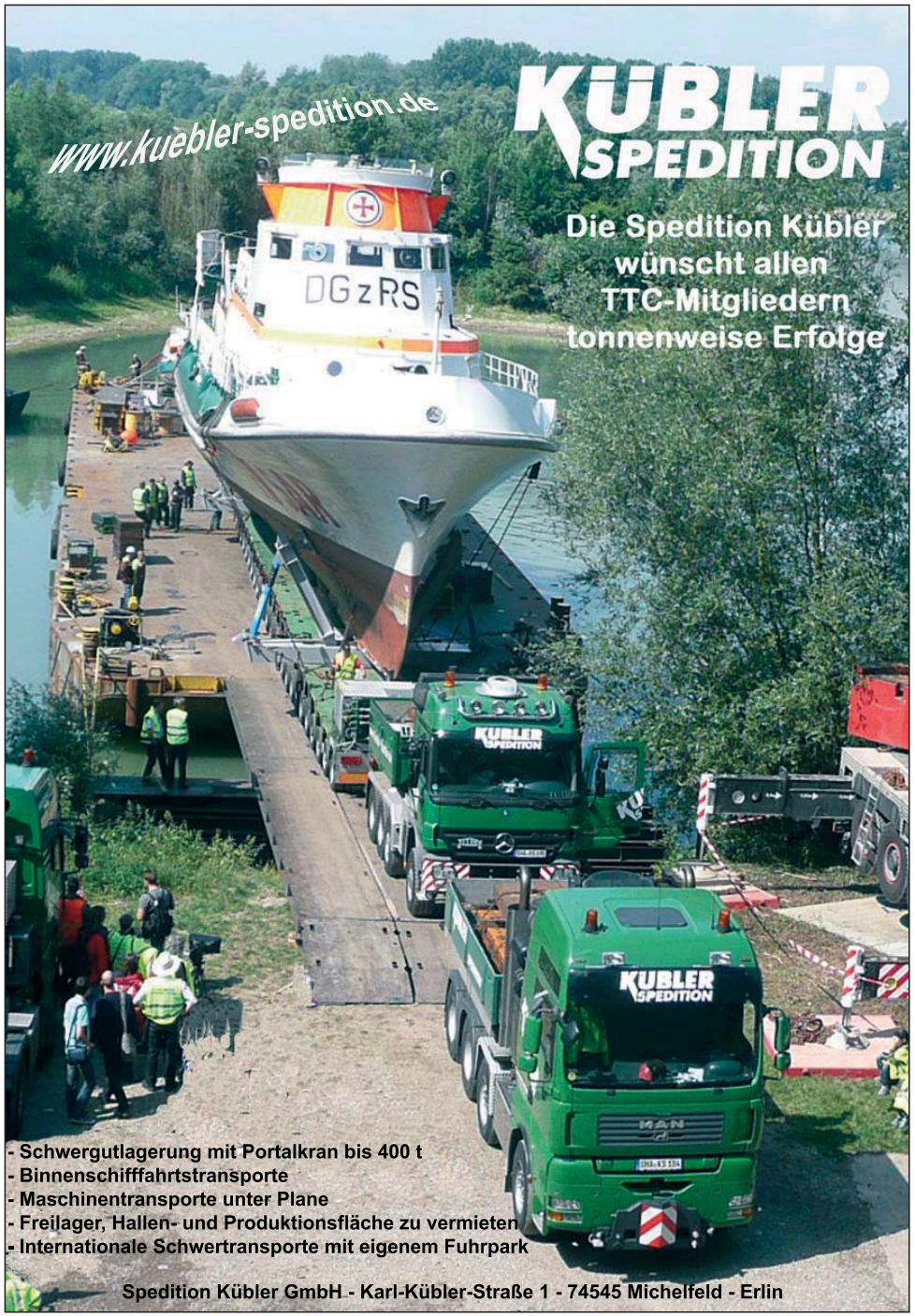




# Herren VI – Kreisliga B

Mannschaftsführer: **Peter Lorenz**
Telefon: 0791-9780353
E-Mail: p-lorenz@t-online.de



„Dünn besetzt aber erfolgreich!"

| Aufstellung | Q-TTR |
|---|---|
| 1. Kevin Pomreinke | 1255 |
| 2. Heinz Zeisberger | 1252 |
| 3. Karin Köhler | 1247 |
| 4. Peter Lorenz | 1245 |
| 5. Emma Ruoff | 1228 |
| 6. Martin Schmelzer | 1228 |
| 7. Günter Kübler | 1220 |
| 8. Anh Duc Nguyen | 1199 |

Letzte Saison hat die 6. Mannschaft den 7. Platz erreicht. Die Höhepunkte der Saison waren die nicht erwarteten Siege gegen Gailenkirchen 1 (Vor- und Rückrunde).

Nach dem Abgang von Gabriel Gabor und Martin Munzinger, ist das Ziel nicht abzusteigen. Die Neuzugänge aus der 7. Mannschaft, der asiatische Abwehrspezialist Duc Nguyen, Peter Lorenz sowie Emma Ruoff wird die Mannschaft punktuell aus dem letzten Jahr ergänzt.




v. l.
Karin Köhler,
Peter Lorenz,
Kevin Pomreinke,
Günter Kübler,
Anh Duc Nguyen

MIT MULFINGER AUTOMOBILE
AUF DER SIEGERSPUR.
IHR LEISTUNGSSTARKER PARTNER
FÜR BMW UND MINI.











**Autohaus Walter Mulfinger GmbH**
Im Buchhorn 3 | 74545 Michelfeld
Tel.: 0791 95045-0
www.mulfinger.de

MulfingerAutomobile
Wir bewegen Menschen.





Mannschaftsführer: **Reinhard Christ**
Telefon: 0791-9567750
E-Mail: reinchr@aol.com



„Mehr Spaß – weniger Ambitionen!"

| Aufstellung | Q-TTR |
|---|---|
| 1. Stefan Müller | 1207 |
| 2. Günter Schuster | 1182 |
| 3. Martin Munzinger | 1155 |
| 4. Gretel Zeisberger | 1167 |

| Aufstellung | Q-TTR |
|---|---|
| 5. Manuel Klocek | 1089 |
| 6. Hartmut Ruffer | 1159 |
| 7. Josef Rann | 1152 |
| 8. Reinhard Christ | 1135 |

Da wiederholt Spieler nach oben aufrücken mussten, werden wir unseren guten 3. Platz der letzten Runde nur schwer halten können, zumal auch Einige nicht regelmäßig spielen können.




v. l. Gretel Zeisberger, Josef Rann, Martin Munzinger, Manuel Klocek, Reinhard Christ

Beratung und Erstellung von

- Jahresabschlüssen
- Steuererklärungen
- Finanz- und Lohnbuchhaltungen
- Existenzgründungen
- Unternehmensberatung

für Selbstständige, Gewerbetreibende und Privatleute

Steuerkanzlei
FINKBEINER
ZEISBERGER

Steuerkanzlei
Finkbeiner Zeisberger

Eichenweg 6
74545 Michelfeld
Telefon 0791 - 970 79-0
Telefax 0791 - 970 79-50
info@kanzlei-finkbeiner.de

www.kanzlei-finkbeiner.de

VALINOS

Ihre Einlage als Flip Flop oder Sandale

Wir beraten Sie gerne!

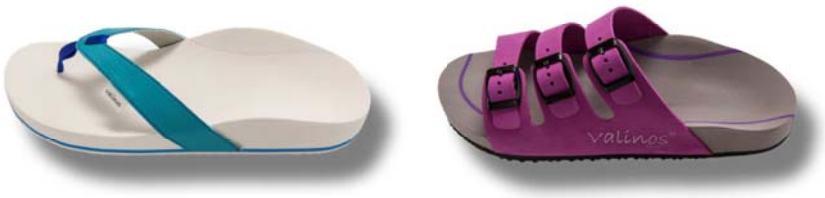


FUSS-FREUND BÜHLER
Haller Straße 26
74545 Michelfeld
Tel. 0791 / 82 74



# Herren VIII – Kreisliga C

Mannschaftsführer: **Klaus Schmelzle**
Telefon: 0791-857505
E-Mail: kic.schmelzle@web.de



„Nicht Letzter werden!"

| Aufstellung | Q-TTR |
|---|---|
| 1. Oliver Hartmann | 1181 |
| 2. Klaus Schmelzle | 1138 |
| 3. Matthias Scherer | 1108 |
| 4. Thomas Balb | 1103 |
| 5. Michael Sommer | 1082 |
| 6. Daniel Schmitzl | 1046 |
| 7. Rainer Spang | 1033 |

**Saisonaus- und Rückblick:**
In der vergangenen Saison war die achte Mannschaft nicht vom Glück verfolgt. Nur einen Sieg und ein Unentschieden konnte uns nicht vor dem letzten Platz retten. Unglückliche Spielausgänge und viele gesundheitliche Ausfälle waren unsere Wegbegleiter. Die meisten Einzelsiege schafften Manuel Klocek, Georg Wachter, Hermann Philipp und Klaus Schmelzle.

In der neuen Saison hoffen wir, dass uns Oliver Hartmann bei seinem Comeback wieder gut unterstützen wird. Angesichts der starken Gegner, die zumeist 50 bis 100 QTTR-Punkte mehr als wir haben, wird's bestimmt nicht leichter als in der Vorsaison.



v. l. Klaus Schmelzle, Herrmann Philipp, Gisela Wolf, Georg Wachter, Rainer Spang, Thomas Balb

Freundlich und mit Sachverstand
Kfz.-Prüfstelle SHA-Michelfeld
VERTRAGSPARTNER GTÜ
Ing.büro Queck
In der Kerz 16, 74545 Michelfeld
Tel.: 0791-939850
Mo. bis Fr.: 8.00-20.00 Uhr
Sa.: 9.00-13.00 Uhr
Hauptuntersuchungen, Abgasuntersuchungen, Anbauabnahmen
Kfz.-Schadengutachten, Bewertungen, Unfallanalysen








Mannschaftsführer: **Gisela Wolf**
Telefon: 0791-59914
E-Mail: ergi.wolf@t-online.de

„Frei aufspielen und ein gutes Team werden!"



| Aufstellung | Q-TTR |
|---|---|
| 1. Herrmann Philipp | 1022 |
| 2. Katja Lang | 1020 |
| 3. Georg Wachter | 1001 |
| 4. Lukas Zavatski | 994 |
| 5. Gisela Wolf | 975 |
| 6. Thomas Errico | 966 |
| 7. Fil Nieto | 965 |
| 8. Rudolf Zavatski | 937 |
| 9. Bruno Lucaciu | 906 |

Sehr erfreulich ist, dass diese Saison wieder eine 9. Herrenmannschaft zustande kam. Das neue Team spielt als Vierer-Mannschaft in der Kreisklasse. Es zeichnet sich durch hohen Trainingsfleiß aus, was sich in den bisherigen Saisonergebnissen zeigt. Bereits drei Punkte gegen Oberrot und Eutendorf stehen auf dem Punktekonto. Zudem sind alle als Ersatzspieler in der 8. Mannschaft gern gesehen.

PHOTO
PORST
DER BILDERMACHER
Am Milchmarkt · Schwäbisch Hall
Telefon 87 77


TTC
SENIOREN

# Senioren 1-4

| Bezirksliga | Q-TTR |
|---|---|
| 1. Daniel Horlacher | 2123 |
| 2. Ferenc Majer | 1895 |
| 3. Klaus Büchele | 1747 |
| 4. Andreas Kircher | 1652 |
| 5. Dietmar Lange | 1549 |

| Bezirksklasse A | Q-TTR |
|---|---|
| 1. Helmut Sigg | 1519 |
| 2. Michael Seifert | 1516 |
| 3. Wilfried Schmitzl | 1388 |
| 4. Karl-Heinz Lange | 1399 |
| 5. Harald Merz | 1383 |

| Bezirksklasse B | Q-TTR |
|---|---|
| 1. Karl Koman | 1398 |
| 2. Hans-Jürgen Reichert | 1339 |
| 3. Ernst Wolf | 1333 |
| 4. Gabriel Gabor | 1334 |
| 5. Armin Mehl | 1306 |
| 6. Gerhard Bürk | 1279 |
| 7. Heinz Zeisberger | 1252 |
| 8. Karin Köhler | 1247 |

Mannschaftsführerin: **Karin Köhler**
Telefon: 07904-7834
E-Mail: koehlers-sport@t-online.de

„TISCHTENNIS MACHT KINDER FROH UND ERWACHSENE EBENSO ;-)"

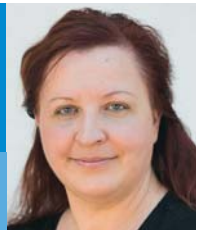

| Kreisliga A | Q-TTR |
|---|---|
| 1. Peter Lorenz | 1245 |
| 2. Günter Kübler | 1220 |
| 3. Anh Duc Nguyen | 1199 |
| 4. Gretel Zeisberger | 1167 |
| 5. Hartmut Ruffer | 1159 |

| Kreisliga A | Q-TTR |
|---|---|
| 6. Reinhard Christ | 1135 |
| 7. Klaus Schmelzle | 1138 |
| 8. Thomas Balb | 1103 |
| 9. Georg Wachter | 1001 |
| 10. Gisela Wolf | 975 |

v. l. Heinz Zeisberger, Gretel Zeisberger, Gerhard Bürk, Wilfried Schmitzl, Karl Koman, Helmut Sigg, Hans-Jürgen Reichert

v. l. Karin Köhler, Thomas Balb, Klaus Schmelzle, Armin Mehl, Andreas Kircher, Reinhard Christ, Peter Lorenz



Lange Transporte GmbH



Dietmar Lange
Transporte GmbH
Briebelstraße 8
74545 Michelfeld

Tel.: +49 791 978 20 234
Fax: +49 791 978 20 235
E-Mail: dispo@dl-transporte.de
Internet: www.dl-transporte.de

Schützenhaus
Michelfeld

Schützenverein Michelfeld e.V. 1924

**Unser gemütlicher Gastraum lädt zum Feiern ein**
Familienfeste Geburtstage
Betriebsfeiern Weihnachtsfeiern
**verschiedene Sorten Bier vom Fass**

Wir freuen uns auf Ihren Besuch!
Malu`s Schützenteam
Marcela und Markus Clondaris
Tel.0791/72274



## Jugendleiter Fabian Schmitzl



Der vor zwei Jahren eingeschlagene Kurswechsel in der Jugendarbeit zeigt Früchte. Unser Nachwuchstraining ist besser besucht und wir haben einige sportliche Talente unter den Kindern. Alle 3 Jugendmannschaften wurden in der abgelaufenen Saison Meister - ein ganz besonderer Dank gilt dabei den Mannschaftsführern unserer Jugendteams. In der neuen Saison gehen wir nun mit 3 Jungen (+1) und 1 Mädchen (0) Mannschaft an den Start. Ein Highlight unserer Jugendarbeit ist in jedem Jahr unser Zeltlager, das mit 35 Kindern in diesem Jahr ausgebucht war. Außerdem haben wir ein Nachwuchsturnier organisiert, bei dem ca. 40 Teilnehmer die Michelfelder Sporthalle gestürmt haben und auch bei den Minimeisterschaften haben wir wieder einen Ortsentscheid durchgeführt.

Unsere vereinseigenen Trainer um Walter Nachtigall, Fabian Juhasz und Florian Saljani leisten jeden Freitag eine hervorragende Arbeit. Sie haben es geschafft wieder eine stabile Trainingsgruppe zu formen, die mit Spaß jeden Freitag trainiert. Zudem haben Klaus Schmelzle und Martin Schmelzer mit ihrem Team die TT-AG Dienstags übernommen und bereits viele Talente in unser Nachwuchstraining integriert. Gemeinsam mit Bernd Krey als hauptamtlichem Tischtennistrainer haben wir so eine hervorragende Grundlage geschaffen auf die wir in den nächsten Jahren aufbauen können. Aber das ist noch gar nicht alles – mit Pascal Köhler, der ab der nächsten Saison einige Stunden im Anfänger/Nachwuchsbereich unterstützen wird haben wir einen hervorragenden Trainer dazugewonnen. Außerdem haben wir mit Clara Nieto wieder eine Bundesfreiwilligendienstlerin, die jede Trainingsstunde begleitet und uns auch sonst in vielen Aufgaben unterstützt.

Mit diesem tollen Team können wir nun volle Kraft in die neue Saison starten. Wir wollen wieder deutlich mehr Aktionen durchführen und laden jeden ein sich an unserer Jugendarbeit zu beteiligen - die Grundlagen dafür sind hervorragend.

**Härtel und Herrmann GmbH**
In der Kerz 6
74545 Michelfeld

Telefon: 0791 . 95 92 63
Telefax: 0791 . 95 92 64

Mail: info@haertelundherrmann.de
Web: www.haertelundherrmann.de

HH
HÄRTEL UND HERRMANN
SCHREINEREI FÜR MÖBEL UND BAU

AUTO. GRUPPE
KOCH
Volkswagen Audi ŠKODA SEAT Nutzfahrzeuge


Schwäbisch Hall • Gaildorf • Ellwangen
Crailsheim • Öhringen • Möckmühl • Künzelsau
Folgt uns! Koch Auto.Gruppe koch_auto.gruppe www.koch-autogruppe.de

MS Edelstahlverarbeitung
• Überdachungen
• Balkon- und Treppengeländer
Stefan Müller • 0173-4270080



# Mädchen I – Bezirksklasse B

Mannschaftsführer: **Clara Nieto**
Telefon: 0173 7166621
E-Mail: jugend@ttc-gnadental.de



„Erfahrungen sammeln"

Nach dem die beiden besten Spielerinnen Alena und Carina Mack jetzt bei den Damen bzw. Jungs mitspielen ist das Meisterteam geschwächt. Statt einem Aufstieg wurde der freiwillige Abstieg in die Bezirksklasse B gewählt. Damit können sich neben den beiden erfahrenen Spielerinnen Annika und Sarah Elisa, die fünf neuen Spielrinnen besser zu recht finden. Erfreulicherweise haben die trainingsfleißigen Mädels fast alle schon ihr erstes Spiel gewinnen können. Auch der erste Mannschaftssieg ist bereits gelungen

| Kreisliga | Q-TTR |
|---|---|
| 1. Annika Mehl | 874 |
| 2. Sarah Elisa Gabor | 873 |
| 3. Lara Lamskemper | - |
| 4. Anke Wagner | - |
| 5. Sibylle Lörcher | - |
| 6. Sophie Fleischer | - |
| 7. Franziska Gräter | - |







v. l. Sophie Fleischer, Sibylle Lörcher, Anke Wagner, Lara Lamskemper, Annika Mehl, Sarah Elisa Gabor

# Jungen I – Bezirksklasse A


Mannschaftsführer: **Domingo Nieto**
Telefon: 0172-7696629
E-Mail: nieto@kabelbw.de




„Teamwork"

Schon die letzten Jahre haben gezeigt, dass unsere Jugend aufsteigen kann. Die Spieler der Jungen 1 sind über mehrere Jahre eingespielt, haben eine tolle Gemeinschaft, viel Spaß gemeinsam und einen tollen Siegeswillen.

Gemeinsam sind ,,Wir" stark und haben uns vorgenommen, auch dieses Jahr unter den besten Mannschaften zu sein.

| Aufstellung | Q-TTR |
|---|---|
| 1. Carina Mack | 1127 |
| 2. Manuel Klocek | 1089 |
| 3. Nico Weber | 1029 |
| 4. Fil Nieto | 965 |
| 5. Nils Müller | 927 |

Einigkeit ist Stärke... wo es Teamwork und Zusammenarbeit gibt, können wunderbare Dinge erreicht werden. – Zitat von Mattie Stepanek



v. l. Carina Mack, Manuel Klocek, Fil Nieto, Nico Weber, Nils Müller



# Jungen II – Kreisliga B West


Mannschaftsführer: **Armin Mehl**
Telefon: 0791-51011
E-Mail: mesafa@gmx.de




„Freude am gemeinsamen sportlichen Spiel und motiviert trainieren sind das Wichtigste beim Tischtennis."

Nach dem die Jungen 2 in der letzten Halbsaison mit einer überzeugenden Bilanz von 56:14 (plus 42 Spiele) Meister wurden und in die Kreisliga B aufgestiegen sind, müssen wir nun in der kommenden Saison erst einmal abwarten und sehen, in wie weit wir mit den anderen Teams der Kreisliga B mithalten können.

| Aufstellung | Q-TTR |
|---|---|
| 1. Samuel Nguyen | 930 |
| 2. Hannes Löffler | 916 |
| 3. Florian Mehl | 914 |
| 4. Annika Mehl | 874 |
| 5. Niklas Piesker | 852 |

Das Ziel kann deshalb nur **„Nichtabstieg"** heißen.




v. l. Emanuel Gabor, Florian Mehl, Niklas Piesker, Hannes Löffler, Betreuer: Armin Mehl, Samuel Nguyen

# Jungen III – Kreisklasse A Süd


Mannschaftsführer: **Klaus Schmelzle**
Telefon: 0791-857505
E-Mail: kic.schmelzle@web.de




„Nicht Letzter werden!"

Das neu formierte sehr junge Team ist sehr trainingsfleißig und ehrgeizig. Bereits am ersten Spieltag konnte das Quartett einen 10:0-Kantersieg in Bühlertann landen. So kanns weitergehen!

| Aufstellung | Q-TTR |
|---|---|
| 1. Emilian Gabor | 784 |
| 2. Geliang Zhu | - |
| 3. Christian Seifert | - |
| 4. Maurice Bauer | - |
| 5. André Matthieu Pichler | - |
| 6. Noah Dieroff | - |



v. l. Betreuer Klaus Schmelzle, Andre-Matthieu Pichler, Maurice Bauer, Emanuel Gabor, Christian Seifert






# Minimeisterschaft

Lara Lamskemper wird Bezirksmeisterin bei den Minimeisterschaften. Christian Seifert belegt den vierten Platz. beide qualifizierten sich damit für das Württembergische Verbandsfinale, wobei sie die hervorragenden Plätze 4 bzw. 13 belegten.

Fast 20 TTC-Anfänger nahmen an der Michelfelder Mini-Meisterschaft teil, die sich fast alle für den Kreisentscheid in Westheim qualifizierten.

Zehn TTCler qualifizierten sich dann für den Hohenloher Bezirksentscheid in Kupferzell. Die Kids wurden dort von Flo Saljani, Michael Seifert, Fabian Schmitzl und Klaus Schmelzle erfolgreich betreut.










Landbäckerei
TAUBERSCHMIDT

FAHRSCHULE
MEINEL

gut betreut Verbands-Fahrschule

gut betreut Verbands-Fahrschule

**Schwäb. Hall** Am Säumarkt 8
**Unterricht:** montags 19.00 Uhr

**Michelfeld** Bürkhofstr.1
**Unterricht:** dienstags 19.00 Uhr

**Michelbach/B.** Kirchstr. 5
**Unterricht:** mittwochs 19.00 Uhr

**Anmeldung jederzeit möglich Tel. 0791/2934**
**www.fahrschule-meinel.de**

Landbäckerei
TAUBERSCHMIDT





Abteilungsleiter: **Hans-Peter Hammel**
Telefon: 0151-10739296
E-Mail: hphammel11@yahoo.de
VerbandsHP: www.badminton.liga.nu



**Badminton – Ein Powersport für Jung und Alt**

**Trainingstermine:**
**Badminton – Jugendtraining**
Mittwoch: 17:00 bis 18:00 Uhr in der Schenkenseehalle 1 in Schwäbisch Hall
Donnerstag: 15:30 bis 17:00 Uhr in der Sporthalle in Michelfeld

**Badminton – Jedermanntraining**
Montag: 18:30 bis 20:30 Uhr in der Sporthalle in Michelfeld
Mittwoch: 19:30 bis 21:45 Uhr in der Schenkenseehalle 1 in Schwäbisch Hall
(Für Anfänger und Freizeitspieler)

**Badminton – Aktiventraining**
Donnerstag: 20:00 bis 22:00 Uhr in der Sporthalle in Michelfeld
(Für aktive MannschaftspielerInnen)




Wir haben von der VR-Bank SHA-Crailsheim für den Kauf unserer Badminton-Ballmaschine 1000 Euro gespendet bekommen. Elke Wagner und Judith Ramsperger freuen über die großzügige Spende.









# Aktive I – Bezirksliga Tauber/Hohenlohe

Mannschaftsführer: **André Mager**
Telefon: 0174-5922580
E-Mail: magi-menia@gmx.de



„Flach spielen, hoch gewinnen“



v. l.
André Mager,
Sibylle Wolf,
Cornelia Frank,
Hans-Jörg Pallokat

**1. Mannschaft Bezirksliga Hohenlohe:**

| | | | | | |
|---|---|---|---|---|---|
| Sa. 19.10.2019 | 15:00 | **TTC Gnadental** | – | PSG Schwäbisch Hall | 4:4 |
| Sa. 09.11.2019 | 15:00 | TSV Tauberbischofsheim II | – | **TTC Gnadental** | : |
| | 19:00 | TV Bad Mergentheim II | – | **TTC Gnadental** | : |
| Sa. 23.11.2019 | 15:00 | **TTC Gnadental** | – | SpG Walldürn | : |
| | 19:00 | **TTC Gnadental** | | TSV Künzelsau | : |
| Sa. 14.12.2019 | 19:00 | **TTC Gnadental** | – | SpVgg. Hengstfeld-Wallh. II | : |
| Sa. 25.01.2020 | 15:00 | PSG Schwäbisch Hall | – | **TTC Gnadental** | : |
| Sa. 15.02.2020 | 15:00 | **TTC Gnadental** | – | TV Bad Mergentheim II | : |
| | 19:00 | **TTC Gnadental** | – | TSV Tauberbischofsheim II | : |
| Sa. 07.03.2020 | 15:00 | TSV Künzelsau | – | **TTC Gnadental** | : |
| | 19:00 | SpG Walldürn | – | **TTC Gnadental** | : |
| Sa. 04.04.2020 | 15:00 | SpVgg. Hengstfeld-Wallh.II | – | **TTC Gnadental** | : |




Die Mannschaft für Schaltschrank-Klimatisierung

↗ WWW.STEGO.DE

STEGO Elektrotechnik GmbH
Kolpingstraße 21 | 74523 Schwäbisch Hall

STEGO
EINFACH INNOVATIV. SICHER BESSER.



# Aktive II – Kreisliga Tauber/Hohenlohe



Mannschaftsführer : **Frank Lederer**
Telefon: 0174-2063093
E-Mail: frank-lederer@t-online.de

„Spiel und Spaß"



v. l. h. Ulrich Tauberschmidt,
Frank Lederer,
Mathias Deger
v. l. v. Franziska Altdörfer,
Henning Wetzel,
Hans-Peter Hammel

**2. Mannschaft Kreisliga Tauber/Hohenlohe:**

| | | | | | |
|---|---|---|---|---|---|
| Sa. 19.10.2019 | 15:00 | **TTC Gnadental II** | – | PSG Schwäbisch Hall II | 3:5 |
| Sa. 23.11.2019 | 15:00 | **TTC Gnadental II** | – | TuRa Untermünkheim | : |
| | 19:00 | **TTC Gnadental II** | – | TSV Künzelsau II | : |
| Sa. 14.12.2019 | 15:00 | **TTC Gnadental II** | – | TV Boxberg | : |
| | 19:00 | **TTC Gnadental II** | – | TV Wertheim | : |
| Sa. 25.01.2020 | 15:00 | PSG Schwäbisch Hall II | – | **TTC Gnadental II** | : |
| Sa. 07.03.2020 | 15:00 | TSV Künzelsau | – | **TTC Gnadental II** | : |
| | 19:00 | TuRa Untermünkheim | – | **TTC Gnadental II** | : |
| Sa. 04.04.2020 | 15:00 | TV Wertheim | – | **TTC Gnadental II** | : |
| | 19:00 | TV Boxberg | – | **TTC Gnadental II** | : |




arnegrußendorf
RECHTSANWÄLTE



**Arne Grußendorf**
Rechtsanwalt
Fachanwalt für Verkehrsrecht
Fachanwalt für Versicherungsrecht

**Irina Harant**
Rechtsanwältin

Sparkassenplatz 8
74523 Schwäbisch Hall

Telefon: 0791 941 300
Telefax: 0791 941 301

info@arnegrussendorf.de
www.arnegrussendorf.de

Wir beraten und unterstützen Sie gerne bei
verkehrsrechtlichen Problemen
und allen möglichen Auseinandersetzungen
mit Ihren Versicherungen.



# Vereinsrangliste

| Aufstellung Damen | Aufstellung Herren | |
|---|---|---|
| 1. Lena Bürk | 1. André Mager | 12. Oliver Hartmann |
| 2. Cornelia Kubisek | 2. Peter Sörgel | 13. Daniel Grau |
| 3. Sibylle Wolf | 3. Hans-Jörg Pallokat | 14. Henning Wetzel |
| 4. Franziska Altdörfer | 4. Manikandan Bhojarat | 15. Andreas Fleischer |
| 5. Anne Dobritz | 5. Ulrich Tauberschmidt | |
| 6. Angela Braun | 6. Pawel Pronobis | |
| 7. Nevena Bangeeva | 7. Michael Müller | |
| 8. Tanja Schöller | 8. Frank Lederer | |
| 9. Stephanie Laux | 9. Peter Keil | |
| 10. Sara Goldschmidt | 10. Mathias Deger | |
| | 11. Hans-Peter Hammel | |



Ballmaschine im Einsatz








Abteilungsleiter: **Franz Feger**
Telefon: 0791-71010
E-Mail: franz.feger@t-online.de

„Genussradeln – möglichst regelmäßig"

**Training & Termine:**

Helmpflicht!



**April bis Mitte August:**
Dienstags von 18:00 bis ca. 21:00 Uhr

**September bis März:**
Dienstags von 14:00 bis ca. 17:00 Uhr
Wir radeln in der näheren Umgebung von Michelfeld.

AOK RAD TREFF

**Genussradeln – möglichst regelmäßig**

Regelmäßiges Radfahren hat positive Effekte für den ganzen Körper. Das haben viele Studien ergeben. Dabei kommt es weniger auf die Dauer des Fahrens an, sondern mehr auf die Regelmäßigkeit.

Wir radeln deshalb (mit Helm!) von April bis Mitte August dienstags von 18:00 Uhr bis ca. 21:00 Uhr und von September bis März ebenfalls dienstags von 14:00 Uhr bis ca. 17:00 Uhr im Umkreis von Michelfeld. Die Strecken sind ca. 25-30 km lang und werden durch eine etwa halbstündige Genießerpause in einem Gasthaus unterbrochen.

Studien haben ergeben, dass schon kurze Belastungszeiten ab 10 Minuten sich positiv auf die Gelenke auswirken. Dabei ist es relativ unerheblich, ob man ausschließlich mit eigener Muskelkraft oder mit Akku-Unterstützung unterwegs ist!

**Hierzu ein Zitat aus einer Veröffentlichung des ADFC:**
"Radfahren ermöglicht durch seine zyklischen Bewegungsabläufe besonders Gelenk schonende Aktivitäten. Weil das Gewicht des Körpers zu 70 bis 80 Prozent im Sattel lagert, werden die Kniegelenke beim Radfahren wesentlich weniger belastet als etwa beim Joggen. Durch die kreisförmige, regelmäßige Beinbewegung können






die Gelenkknorpel optimal mit Sauerstoff versorgt werden - und werden so auch vor Arthrose geschützt. Sogar eine bereits vorhandene Arthrose an Hüft- oder Kniegelenken muss kein Hinderungsgrund für regelmäßiges Radeln sein."

Wir sind aber keine Gesundheitsapostel, sondern natürlich auch dem Namen "Genussradler" verpflichtet. Das "Radtouristik-Angebot" der Genussradler ist inzwischen weit über die Region hinaus bekannt: das Jahr über werden viele ein- und auch mehrtägige Ausfahrten mit dem Rad durchgeführt. Dabei kommen weder kulinarische noch kulturelle Genüsse zu kurz! Begleitet werden die Ausfahrten von erfahrenen lizensierten Radtreffleitern, die Ihnen auf Wunsch gerne Tipps zu gesundem Radeln geben und Ihnen bei evtl. Pannen zuverlässig helfen können.

Unser Jahresprogramm kann von der Homepage des TTC Gnadental heruntergeladen werden. Dort sind auch detailliertere Angaben zu den Wochenendausfahrten und Berichte zu den durchgeführten Touren zu finden.






**BOULEHALLE . GASTRAUM . BOULE-SCHULE**
Bauerngasse 24 . 74595 Langenburg-Nesselbach . **www.boulegut.de**

**Einfach einzigartig: Transportsysteme von mft**




**euro-select compact**
Fahrradträger für die
Anhängekupplung

mft
TRANSPORT SYSTEMS

mft transport systems gmbh · Almarstr. 9 · 74532 Ilshofen
Tel. 07904 944478-0 · info@mft.systems · www.mft.systems



# Abteilung Pétanque/Boule

| | |
|---|---|
| Abteilungsleiter: | **Artur Kirsch** |
| Telefon: | 0791-856268 |
| E-Mail: | artur@boule-hohenlohe.de |
| Bezirks-HP: | www.boule-hohenlohe.de |



## Boule/Pétanque – Spielzeiten

Mittwochs und samstags: ab 15:00 Uhr an den Sportanlagen der Roten Steige in Michelfeld (Es wird gespielt und nicht trainiert. Trainingstermine werden extra bekanntgegeben.)

**Das Bouleteam Hohenlohe wurde Ende September bereits zum zweiten-mal LIGA-Pokalsieger des Bezirks Nord-Württemberg**



BOSCH Service
DESCHLER GmbH
Vorsprung durch Know How

# Vorsprung durch Know-How

- Fachhandel für Bosch-Erzeugnisse
- Diesel Center mit LKW-Leistungsprüfstand
- Car-Multimedia-Service
- Inspektions-Service
- Standheizungen
- Elektrik-Service
- Klima-Service
- Reifen-Service

BOSCH Car Service
BOSCH Diesel Center
Webasto ServiceCenter
Eberspächer



Deschler GmbH | Crailsheimer Str. 65 | 74523 Schwäbisch Hall | Tel. 0791/956699-0 | Fax. 0791/956699-65





Mannschaftsführer: **Gerd Beyerbach**
E-Mail: gerd_beyerbach@web.de



| Aufstellung |
|---|
| 1. Agnes Milbich |
| 2. Anja Beyerbach |
| 3. Artur Kirsch |
| 4. Edgar Neußer |
| 5. Fabian Braun |
| 6. Gerd Beyerbach |
| 7. Gerald Ritter |
| 8. Martin Keller-Combé |



Wer einen Boule-Sticker für Auto, Boulekoffer oder … möchte bitte bei Artur Kirsch oder Agnes Milbich melden.

Durchmesser 10 cm,
Preis 2 € (2 Stück = 3 €)

In der Ligasaison 2019 spielte das Boule Team Hohenlohe 1 erstmals in der Oberliga. **Rückblick und Saisonziel:** Von unseren zwei veranschlagten Zielen konnten wir leider nur eines erreichen, nämlich den Klassenerhalt. Unser zweites Ziel, eine Platzierung im oberen Tabellendrittel, verspielten wir in den letzten Begegnungen in Ellwangen. In der Spielsaison 2020 wollen wir im oberen Drittel dabei sein.

| Platz | Mannschaft | Punkte | G | V | Spiele | S-Diff. | Spielpunkte | SP-Diff. |
|---|---|---|---|---|---|---|---|---|
| 1 | TE Bönnigheim 1 | 8 | 8 | 3 | 33 : 22 | 11 | 592 : 474 | 118 |
| 2 | TSV Neuenstein 1 | 7 | 7 | 4 | 33 : 22 | 11 | 608 : 549 | 59 |
| 3 | TC Ludwigsburg 1 | 7 | 7 | 4 | 32 : 23 | 9 | 625 : 536 | 89 |
| 4 | WHB Backnang 2 | 6 | 6 | 5 | 31 : 24 | 7 | 593 : 525 | 68 |
| 5 | PC Aalen 1 | 6 | 6 | 5 | 28 : 27 | 1 | 551 : 548 | 3 |
| 6 | TC Ludwigsburg 2 | 6 | 6 | 5 | 26 : 29 | -3 | 568 : 558 | 10 |
| 7 | PC Aalen 2 | 6 | 6 | 5 | 26 : 29 | -3 | 527 : 602 | -75 |
| 8 | Boule Team Hohenlohe 1 | 5 | 5 | 6 | 31 : 24 | 7 | 556 : 505 | 51 |
| 9 | BC Stuttgart 3 | 5 | 5 | 6 | 24 : 31 | -7 | 500 : 579 | -79 |
| 10 | TSV S-Münster 1 | 4 | 4 | 7 | 25 : 30 | -5 | 514 : 563 | -49 |
| 11 | L7P Schorndorf 1 | 3 | 3 | 8 | 21 : 34 | -13 | 480 : 564 | -84 |
| 12 | L7P Schorndorf 2 | 3 | 3 | 8 | 20 : 35 | -15 | 484 : 595 | -111 |
| | Meister - Relegation | | | | | Abstiegszone | | |

LENZ WOHNTEX

FENSTERDEKORATION
TEPPICHBODEN
LAMINAT, PARKETT, VINYL
SONNENSCHUTZ
INSEKTENSCHUTZ
und mehr ...

Stuttgarter Straße 2
74545 Michelfeld
Telefon 0791/89805
Telefax 0791/856155
info@lenz-wohntex.de
www.lenz-wohntex.de

Schürrle Jürgen

# Heizung & Sanitär
# Solaranlagen
# Kundendienst

Schönwaldstr. 32
74545 Michelfeld
Tel:0791/9780614
Mobil: 0171/9515803





Mannschaftsführerin: **Marion Beyerbach**
E-Mail: marion@boule-hohenlohe.de





| Aufstellung |
|---|
| 1. Willi Kett |
| 2. Jochen Büscher |
| 3. Hans-Heinrich Dormann |
| 4. Marion Beyerbach |
| 5. Anita Pux |
| 6. Jörg Matzke |
| 7. Veronika Geist |
| 8. Wolfgang Geist |

**Rückblick und Saisonziel:** Wir hatten schöne Spiele, meist erfolgreich. Würden das 2020 gerne beibehalten.

| Platz | Mannschaft | Punkte | G | V | Spiele | S-Diff. | Spielpunkte | SP-Diff. |
|---|---|---|---|---|---|---|---|---|
| 1 | BC Öhringen 1 | 7 | 7 | 2 | 30 : 15 | 15 | 497 : 372 | 125 |
| 2 | BF Waiblingen 1 | 6 | 6 | 3 | 27 : 18 | 9 | 490 : 390 | 100 |
| 3 | Boule Team Hohenlohe 2 | 6 | 6 | 3 | 24 : 21 | 3 | 434 : 455 | -21 |
| 4 | PC Kugelhupf Ellwangen 1 | 6 | 6 | 3 | 23 : 22 | 1 | 445 : 456 | -11 |
| 5 | SB Welzheim 2 | 5 | 5 | 4 | 20 : 25 | -5 | 427 : 467 | -40 |
| 6 | TSV Neuenstein 2 | 4 | 4 | 5 | 24 : 21 | 3 | 453 : 438 | 15 |
| 7 | BC HM Heubach 3 | 4 | 4 | 5 | 24 : 21 | 3 | 460 : 446 | 14 |
| 8 | L7P Schorndorf 3 | 3 | 3 | 6 | 15 : 30 | -15 | 359 : 494 | -135 |
| 9 | SB Welzheim 3 | 2 | 2 | 7 | 22 : 23 | -1 | 468 : 441 | 27 |
| 10 | BC HM Heubach 2 | 2 | 2 | 7 | 16 : 29 | -13 | 405 : 479 | -74 |

Meister - Relegation | Abstiegszone

VitalWelt



Apotheke

Sanitätshaus/HomeCare

Kosmetik

ElternKind

... mehr als eine Apotheke!

**VitalWelt Gesundheitszentrum**
Daimlerstraße 70 · 74545 Michelfeld
Telefon 07 91/97 16 04
Telefax 07 91/97 16 05

**VitalWelt Apotheke am Römerbad**
Theodor-Heuss-Straße 1 · 71540 Murrhardt
Telefon 0 71 92/93 59 50
Telefax 0 71 92/93 59 510

**Teurershof Apotheke**
Teurerweg 52 · 74523 Schwäbisch Hall
Telefon 07 91/49 39 82 20
Telefax 07 91/49 39 82 22



# Boule-Team III – Bezirksliga

Mannschaftsführer: **Willfried Schmitzl**
E-Mail: wisi.schmitzl@t-online.de





**Aufstellung**

1. Jürgen Henkel
2. Eberhard Klein
3. Arnold Hofmann
4. Frank Goldschmidt
5. Rainer Sobirey
6. Wilfried Schmitzl
7. Ernst Bareither
8. Jürgen Bertsch

**Rückblick und Saisonziel:** Den erhofften Aufstieg haben wir leider durch sehr schwankende Leistungen verpasst. Trotz allem wollen wir im nächsten Jahr wieder angreifen um dann mit Ruhe, Gelassenheit und den Erfahrungen die wir jetzt gesammelt haben, den Aufstieg schaffen.

| Platz | Mannschaft | Punkte | G | V | Spiele | S-Diff. | Spielpunkte | SP-Diff. |
|---|---|---|---|---|---|---|---|---|
| 1 | Boule Team Hohenlohe 4 | 7 | 7 | 1 | 25 : 15 | 10 | 446 : 353 | 93 |
| 2 | BSC Weinstadt 1 | 6 | 6 | 2 | 24 : 16 | 8 | 395 : 386 | 9 |
| 3 | BV Heilbronn 2 | 5 | 5 | 3 | 25 : 15 | 10 | 434 : 373 | 61 |
| 4 | TE Bönnigheim 2 | 4 | 4 | 4 | 23 : 17 | 6 | 426 : 379 | 47 |
| 5 | Boule Team Hohenlohe 3 | 4 | 4 | 4 | 21 : 19 | 2 | 413 : 376 | 37 |
| 6 | TC Ludwigsburg 3 | 4 | 4 | 4 | 19 : 21 | -2 | 391 : 415 | -24 |
| 7 | WHB Backnang 3 | 3 | 3 | 5 | 19 : 21 | -2 | 412 : 403 | 9 |
| 8 | BF Waiblingen 2 | 2 | 2 | 6 | 17 : 23 | -6 | 357 : 432 | -75 |
| 9 | PC Aalen 3 | 1 | 1 | 7 | 7 : 33 | -26 | 309 : 466 | -157 |

Meister - Relegation | Abstiegszone

Restaurant
YANG TSE
Schenkenseestraße 72 | 74523 Schwäbisch Hall | Tel.:0791 41070



Mongolische Küche:

- Gerichte werden vor Ihren Augen auf einem heißen Stein gegart
- Der Geschmack ist intensiv und sehr ausgeprägt
- individuelle Zubereitung mit der von Ihnen ausgewählten Sauce
- Zartes Fleisch mit unverwechselbarem Geschmack: ein ganz besonderes kulinarisches Highlight für Feinschmecker

Sie können entweder auf der Station warten oder Ihr Gericht zum Tisch bringen lassen .

Vermeidbare Preiserhöhung

Kombinieren Sie bitte nicht zu viele Zutaten, sondern genießen Sie mehrmals verschiedene Gerichte.
Wir bitten Sie, sich nur so viel auf den Teller zu tun, wie Sie auch wirklich verzieren können.
Andernfalls müssen wir Ihnen 5 € Sondergebühre drauf rechnen.
Wenn Sie nur Getränke oder Menüs a la carte bestellen, jedoch gleichzeitig bei Ihrer Begleitperson auch die Speisen/Salate/Desserts vom Buffet probieren, müssen wir Ihnen in diesem Fall den vollen Buffetpreis berechnen.
Wir bitten um Ihr Verständnis und wünschen Ihnen guten Appetit !





Spielführerinnen-Duo:
**Ursula Steiger-Klein und Ursula Bertsch**
E-Mail:
sonnenrain5@web.de.
juergen.a.bertsch@t-online.de





Das Meisterteam

„Weiter so, wir freuen uns auf spannende und erfolgreiche Begegnungen".

| Aufstellung |
|---|
| 1. Otto Heim |
| 2. Klaus Schmelzle |
| 3. Rainer Spang |
| 4. Ursula Bertsch |
| 5. Ingeborg Hofmann |
| 6. Ursula Steiger-Klein |
| 7. Dario Combé |
| 8. Peter Siroczki |
| 9. Sigrid Schmitzl |

**Rückblick und Saisonziel:** Neustart in die Spielsaison 2019. Zielvorgabe war ein guter Platz im Mittelfeld. Ein super Teamgeist hat uns gestärkt. Wir haben es geschafft auf Tabellenplatz 1 zu landen, das bedeutet – direkter Aufstieg in die Landesliga. Für 2020 ist das Hauptziel der Klassenerhalt.

| Platz | Mannschaft | Punkte | G | V | Spiele | S-Diff. | Spielpunkte | SP-Diff. |
|---|---|---|---|---|---|---|---|---|
| 1 | Boule Team Hohenlohe 4 | 7 | 7 | 1 | 25 : 15 | 10 | 446 : 353 | 93 |
| 2 | BSC Weinstadt 1 | 6 | 6 | 2 | 24 : 16 | 8 | 395 : 386 | 9 |
| 3 | BV Heilbronn 2 | 5 | 5 | 3 | 25 : 15 | 10 | 434 : 373 | 61 |
| 4 | TE Bönnigheim 2 | 4 | 4 | 4 | 23 : 17 | 6 | 426 : 379 | 47 |
| 5 | Boule Team Hohenlohe 3 | 4 | 4 | 4 | 21 : 19 | 2 | 413 : 376 | 37 |
| 6 | TC Ludwigsburg 3 | 4 | 4 | 4 | 19 : 21 | -2 | 391 : 415 | -24 |
| 7 | WHB Backnang 3 | 3 | 3 | 5 | 19 : 21 | -2 | 412 : 403 | 9 |
| 8 | BF Waiblingen 2 | 2 | 2 | 6 | 17 : 23 | -6 | 357 : 432 | -75 |
| 9 | PC Aalen 3 | 1 | 1 | 7 | 7 : 33 | -26 | 309 : 466 | -157 |
| | Meister - Relegation | | | | Abstiegszone | | | |



KÄRCHER TO GO.

Überall. Jederzeit. Der Mobile Outdoor Cleaner.

LITHIUM-IONEN AKKU




Mit dem Hund raus, mit dem Schmutz rein – wer kennt das nicht? Für alle Hundebesitzer und alle Felle gibt es nun den Mobile Outdoor Cleaner OC 3 mit Pet Box: Befreit den Vierbeiner dort von Matsch, Sand und Staub, wo er herkommt: Draußen. Dank der speziell für Tiere entwickelten Kegelstrahldüse, dem abnehmbarem 4-Liter-Wassertank sowie dem integriertem Lithium-Ionen-Akku ist der „Kärcher to go" ein sanftes Kraftpaket, das gerne mit zum Gassi gehen kommt.
**www.kaercher.com**

KÄRCHER

makes a difference

## Teilnahme an den Dt. Boule-Meisterschaften

Artur Kirsch und Heinrich Tewald mit Joachim Köhler (WHB Backnang) bei der Deutsche Meisterschaft Triplette in Bad Pyrmont am 15./16. Juni 2019.





Bei den Deutschen Seniorenmeisterschaften Ü55 schaffte Heinrich Tewald mit seiner Triplette einen sensationellen dritten Platz. Herzlichen Glückwunsch!

KOPPENHÖFER
BAUUNTERNEHMUNG

Neubau • Umbau • Kranarbeiten • Baggerarbeiten

Bernd Koppenhöfer
Bauunternehmung
Maibach 17
74535 Mainhardt

www.Koppenhöfer-Bau.de

MALER URBAN

ROBERT-BOSCH-STRASSE 29 · 74523 SCHWÄBISCH HALL
TEL. 0791 510 09 · FAX 0791 551 50
KONTAKT@MALER-URBAN.DE · WWW.MALER-URBAN.DE



DYNAMISCH
KREATIV
INNOVATIV



# Abteilung Nordic-Walking

Abteilungsleiterin: **Gretel Zeisberger**
Telefon: 0791-97827380
E-Mail: gretel.zeisberger@ttc-gnadental.de



„Wir erkunden den Streifleswald"

Unter dem Motto **„Fit in die Woche"** walken wir jeden **Montag ab 8:00 Uhr** von der Bergkirche Michelfeld 1 Stunde durch den Streifleswald. An jedem 1. Montag im Monat walken wir zum Frühstück, sodass wir fit und gestärkt in die Woche starten können.

Zusätzlich walken wir jeden **Mittwochabend um 18:30 Uhr „AOK-Walking-Treff"** (Sommerzeit) ab der Bergkirche Michelfeld durch den Streifleswald. In der Winterzeit ab der Steinäckerhalle Richtung Bibersfeld auf befestigten Wegen.



# Damit das Klima stimmt.

**1a Klima-Check mit:**

- Sichtprüfung aller Komponenten
- Leistungsprüfung
- Funktionstest

**Grünmüller GmbH**
Im Weiler 34
74638 Waldenburg /Obersteinbach
Tel.: 07949940052
info@gruenmueller.go1a.de

1a autoservice

GmbH
Trumpp
Zimmerei

Zimmerei Trumpp GmbH • Ahornweg 8 • 74545 Michelfeld
Tel. (0791) 9746909 • Mobil 0173-3036394 • Fax (0791) 7961






Vorstand Gesundheitssport: **Elke Wagner**
Telefon: 0151-55532741
E-Mail: elke.wagner@ttc-gnadental.de

„Man muss immer etwas haben, worauf man sich freut"



**Kinderturn-Kooperation mit Kindergarten Gnadental**
Für Kinder von 4 bis 7 Jahre
Mo. 16:00 - 17:00 Uhr, Bürgerhaus Gnadental
**Ingrid Hoffer-Kircher 0791-85374**

**Senioren-Fitness-Angebot**
Für Frauen und Männer ab 60 Jahren,
Do. 18:45 - 20:00 Uhr, Bürgerhaus Gnadental
**Elke Wagner 0151-55532741**

**Fitness- und Ski-Gymnastik**
Für Frauen und Männer
Do. 20:00 - 21:00 Uhr, Bürgerhaus Gnadental
**Elke Wagner 0151-55532741**

**Fitness-Gymnastik für Männer**
Mo. 20:00 - 21:30 Uhr, Bürgerhaus Gnadental
**Klaus Schmelzle 0791-857505**

**P I L A T E S® (Fitness)**
Für Frauen und Männer
Fr. 18:30 - 19:30 Uhr, Bürgerhaus Gnadental
**Irmtraud Schmelzle 0791-857505**

**TTC Gnadental e.V.**
Fitnesssport
TTC Gnadental 1971
Stempelkarte für 10 Übungseinheiten
Teilnahmegebühr: Mitglieder 25 Euro
Nicht Mitglieder 50 Euro

**Aerobic/Step-Aerobic® (Fitness)**
Für Frauen
Mo. 19:00 - 20:00 Uhr, Bürgerhaus Gnadental
**Elke Wagner 0151-55532741**

**F l e x i – B a r® (Fitness)**
Für Frauen und Männer
Mo. 18:15 - 19:15 Uhr,
Steinäckerhalle Michelfeld
**Brigitte Wachter 0791-72628**

**Z U M B A® (Fitness)**
Für Frauen und Männer
Di. 18:45 - 20:00 Uhr,
Sporthalle Michelfeld
**Ramona Röger 0170-8260339**

**Hatha-Yoga/Sanftes Yoga (Fitness)**
Für Frauen und Männer
Do. 11:00 - 12:15 Uhr,
Steinäckerhalle Michelfeld

Mi. 19:00 - 20:30 Uhr, Bürgerhaus Gnadental
Do. 08:45 - 10:15 Uhr, Bürgerhaus Gnadental
**Margit Feger 0791-71010**

**Eltern-Kind-Turnen**
Di. 16:00 - 17:00 Uhr,
Bürgerhaus Gnadental, 2-4 jährige
**eltern-kind-turnen.gnadental@gmx.de**

**TTC-Fitnessangebot – Teilnahme über den Kauf von Zehnerkarten**

Haller Tagblatt
SÜDWEST PRESSE




SÜDWEST PRESSE Hohenlohe GmbH & Co. KG | Verlagsbetrieb Haller Tagblatt | Haalstraße 5+7 | 74523 Schwäbisch Hall | ☎ 0791 404-404 | ✉ aboservice.sho@swp.de



## Seniorenturnen

**Durch Seniorenturnen – lebenslang mobil**

Bewegung, Bewegung, Bewegung – das sind die drei wichtigsten Dinge im Alter. So bleiben Sie lebenslang mobil. Die Koordination und das Gleichgewicht sind wichtige Faktoren, die ständig trainiert werden müssen.



Dieses Angebot startet ebenfalls mit dem Schulbeginn im September und findet immer **donnerstags von 18:45 Uhr bis 20:00 Uhr** im Bürgerhaus in Gnadental statt.

Bei Interesse bitte bei
**Elke Wagner 0151-55532741**.

## Pilates

**Herzliche Einladung zu unserem PILATES-Angebot**

Pilates beim TTC Gnadental erfreut sich steigender Beliebtheit. Die Pilates-Gruppe trifft sich immer am **Freitag von 18:30 bis 19:30 Uhr** im Bürgerhaus in Gnadental. Infos und Anmeldung bei **Irmtraud Schmelzle 0791-857505**.



Pilates bedeutet unter Anspannung des Körpers ruhige kraftvolle Bewegung und Entspannung zugleich. Genau das richtige zum Start in das Wochenende.

# 1a Inspektion mit Steuergerätediagnose.

- Nach Herstellervorgaben
- Für fast alle Marken und Typen
- NORA-Partner von VW,Audi,Skoda

Golf V, alle 30.000 km,
zzgl. Material und Zusatzarbeiten

**Grünmüller GmbH**
Im Weiler 34
74638 Waldenburg /Obersteinbach
Tel.: 07949 940052
info@gruenmueller.go1a.de

1a autoservice

Lecker-schmackhaft-kerngesund!
CHURR
BÄCKEREI • KONDITOREI

**74545 Michelfeld · Haller Straße 28**
**Telefon (07 91) 68 44**

Hier läuft die Ware nicht vom Band,
hier schafft man noch mit Herz und Hand


## Zumba



ZUMBA® ist ein sehr effektives Fitnessprogramm, das Elemente lateinamerikanischer Tänze mit Aerobic verbindet und in seiner Choreografie unter anderem Hip-Hop, Samba, Salsa, Merengue und Mambo verwendet. Die Tanzschritte des jeweiligen Musikstils werden mit Aerobic-Elementen (wie Kniebeugen, Ausfallschritten, Step-Touch …) verbunden, um den Belastungsgrad zu steigern. Unser Trainer Pedro Nunes legt Wert auf den Spaß an der Musik und den kreativen Bewegungen. Man braucht keine Vorkenntnisse, jeder kann sofort mitmachen. ZUMBA-Fitness ist jeweils dienstags von 19:00 Uhr bis 20:00 Uhr in der neuen Sporthalle in Michelfeld.

Infos und Anmeldung bei **Ramona Röger 0170-8260339.**

## Fitness- und Skigymnastik

Fitness Gymnastik ist eine bunte Mischung mit Ausdauer, Kraft und Entspannung. Auch ein Stammtisch am ersten Donnerstag im Monat gehört dazu.

Wir treffen uns immer **donnerstags von 20:00 Uhr bis 21:00 Uhr** im Bürgerhaus in Gnadental.

Beginn ist nach den Sommerferien.

Infos und Anmeldung bei
**Elke Wagner 0151-55532741.**





**Was kostet Ihr neues Traumbad?**

**Finden Sie es heraus!**
**In nur 5 Minuten erhalten Sie Ihr persönliches Badezimmer-Angebot direkt per E-Mail!**

**Gleich testen unter:**

**www.badangebot.de**

**Windmüller GmbH**
Steinbeisweg 19
74523 Schwäbisch Hall
Telefon: 0791 / 95500

bad & heizung®
GARANTIERT LEBENSQUALITÄT
Windmüller GmbH

## Flexibar®-Fitnesstraining



Stab stimuliert tiefliegende Muskelbereiche, die man mit regulärem Krafttraining nicht erreichen kann. Der in Schwingung gebrachte Flexi-Bar bewirkt durch seine Vibration eine unwillkürliche, reflektorische Anspannung des Rumpfs. Beim Training arbeiten die tief und medial liegenden Rückenstrecker, die gesamte Bauchmuskulatur sowei der Beckenboden gegen die auf den Körper wirkenden Schwingungen.

Wir trainieren jeweils **montags von 18:15 Uhr bis 19:15 Uhr** in der Steinäckerhalle.

Infos und Anmeldung:
**Brigitte Wachter 0791-72628/0172-3686508** oder
**Elke Wagner 07949-9497973**

## Aerobic/Step-Aerobic®

Seit über 25 Jahren ist Aerobic der Klassiker des TTC-Fitnessangebots. Jeden Montag treffen sich die jungen und fitten Mädels unter Anleitung unserer tollen Aerobic-Trainerin Zita Fuchs. Nach 60 Minuten Power-Training non-stop kann die anstrengende Woche beginnen. Achtung neue Uhrzeit: Ab September immer **montags von 19:00 bis 20:00 Uhr** im Bürgerhaus Gnadental

Infos und Anmeldung: **Elke Wagner 07949-9497973**

TEE & IDEE
Ihr Teefachgeschäft in Bad Mergentheim und Schwäbisch Hall
Schulgasse 9 • 74523 Schwäbisch Hall
Telefon: 0791 - 9 78 24 04




Landgasthof Bürgerstüble
gut essen und trinken • ideales Wanderziel
gemütlicher Wintergarten • Nebenzimmer
modern eingerichtete Gästezimmer
Wir freuen uns auf Ihren Besuch!
Familie Mölzner & Familie Rüdele
Bürgerstraße 20
74545 Büchelberg
Telefon 07949/532
info@gasthof-buergerstueble-buechelberg.de
www.gasthof-buergerstueble-buechelberg.de



## Kinderturnen



**Ingrid Hoffer-Kircher** und Ihr Trainerteam bieten immer ein kindgerechtes, abwechslungsreiches und interessantes Programm für die begeisterten Kinder an.

**Jeden Montag von 16:00 bis 17:00 Uhr** treffen sich im Bürgerhaus in Gnadental meist zehn Kinder des Kindergartens Gnadental. Nach einem anstrengenden Kiga-Tag können sich die Kinder bei der Kinderturn-AG des TTC Gnadental nochmals richtig auspowern.

## Fitness-Gymnastik für Männer



Immer größerer Beliebtheit erfährt unserer Männer-Fitness-Gymnastikgruppe. Inzwischen zählen fast 25 Mann zum harten Kern. Unser ältester Mitturner ist 76 Jahre alt. Nach einer kurzen Aufwärmrunde, verbessern wir mit vielen kleinen Hilfsmitteln unsere Fitness, Kraft, Ausdauer, Beweglichkeit, Koordination und den Gleichgewichtssinn. Mit abschließenden Dehnübungen ist der Abend jedoch noch nicht beendet, weil es anschließend meist im Vereinsraum des TTC im Bürgerhauses etwas zu feiern gibt. Übungsleiter sind Klaus Schmelzle, Franz Feger und manchmal Zita Fuchs.

Damit die Sommerpause nicht so lang ist, haben wir auch dieses Jahr wieder ein sportliches Alternativprogramm mit Radeln, Wandern, Stockschiessen, Boulen, KK-Schiessen und Minigolfen durchgeführt. Höhepunkt ist im Herbst eine fünf-tägige Bergwanderung in den Dolomiten mit unserem Kletterspezialisten Karl Kronmüller.

Weitere Infos: **Franz Feger 0791-71010** oder **Klaus Schmelzle 0791-857505.**

DIE KLEINSTE WELLNESS-OASE DER WELT.

KLAFS
MY SAUNA AND SPA



Showroom in Ihrer Nähe finden und erleben

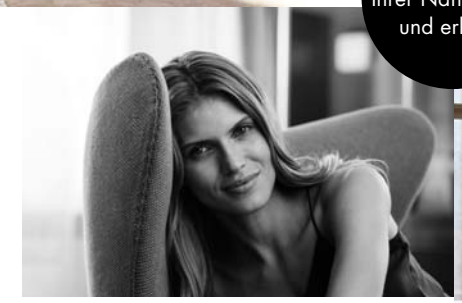



**Die neue Sauna S1.** Klein genug für jeden Raum. In nur 20 Sekunden groß genug für anspruchsvollen Saunagenuss. Den Katalog gibt es kostenlos unter 00800 66 64 55 54 oder bei www.klafs.com

Sie finden uns in: Schwäbisch Hall, Hamburg, Berlin, Bielefeld, Leipzig, Düsseldorf, Köln, Frankfurt, Saarbrücken, Mannheim, Nürnberg, Stuttgart, München, Regensburg, Villingen-Schwenningen, Freiburg, Graz, Hopfgarten, Salzburg, Wien, Baar, Bern, Montreux, Zürich, Woerden.



## Yoga



Yoga ist kein Programm zur Körperoptimierung, sondern eine bewährte, jahrtausendealte Methode, die Körper, Geist und Seele in Einklang bringt. Des Weiteren werden viele Faszienketten, Muskel- und Bändergruppen gedehnt und gestärkt. Unserer qualifizierten und bei den Krankenkassen anerkannten Hatha-Yoga-Lehrerin fällt es leicht, die Teilnehmer mit ihrer Unterrichtsweise zu begeistern. Es beginnt mit einer kurzen Entspannung, auf die abwechslungsweise Atemtechniken und Körperübungen (Asanas) folgen. Beendet wird die Unterrichtseinheit mit einer muskulären Tiefenentspannung.

Falls ihr Interesse habt, bringt bitte eine Decke, bequeme Kleidung und warme Socken mit. Bei Interesse meldet euch bitte bei **Margit Feger 0791-71010**.

## Eltern-Kind-Turnen



Das jüngste Sportangebot des TTC ist für unsere jüngsten Mitglieder. Auf vielfachen Wunsch von jungen Müttern konnten wir Ende letzten Jahres genügend Interessenten für das Eltern-Kind-Turnen für 2- bis 4-jährige Kinder finden. Erfreulicherweise haben sich Michaela Bauer, Helen Baumann, Manuel Braun und Damaris Wurst bereiterklärt die Organisation und Durchführung dieses tollen Angebots, ehrenamtlich durch zu führen. Über 10 Kinder tummeln sich seit November jeden Dienstag von 16-17 Uhr im Gnadentaler Bürgerhaus und zeigen ihren Mamas bereits tolle sportliche Leistungen. Infos unter **eltern-kind-turnen.gnadental@gmx.de**

# SDS Sandner



**Unternehmens- und Vermögensberatung**

## Sichern Sie Ihr Vermögen mit Sachwerten

**Unabhängige Beratung und individuelle Konzepte für:**

- **Absicherung mit Edelmetalldepot z. B. in der Schweiz**
- betriebliche Altersvorsorge
- Immobilien
- klassische Kapitalanlagen
- **Photovoltaik-Direktinvestment**
- vorbörsliche Beteiligung an innovativen europäischen mittelständischen Unternehmen

„Bei mir können Sie




kaufen“

**Uwe Sandner**
Unternehmensberater

In den Hofäckern 26 • 74545 Michelfeld
Telefon 0791/89714 • Mobil 0175/8433952 • Telefax 0791/9468988
uwe.sandner@gmx.de

Automatisierungstechnik | Medizintechnik | Industrielle Biotechnologie | Clean Tech | Neue Materialien






Nach der erfolgreichen Premiere in 2018 fand am 13. April 2019 der zweite Volkslauf im Rahmen des Stadtwerke 3-Berge Cups in Michelfeld statt. In Kooperation mit dem TSV Michelfeld und der Gemeinde Michelfeld wurden die Läufer wieder auf die Strecke vom Baugebiet Lange Äcker Richtung Kerz geschickt.

Die Strecke war die selbe wie im ersten Jahr, das Wetter aber nicht. 2018 war die Gefahr eines Sonnenbrandes groß, 2019 hätte man sich nur einen Gefrierbrand holen können. Zitat eines Streckenposten: "Es war arschkalt". Bei teilweise Schneefall und mehreren Stunden im freien durchaus nachvollziehbar.

Das Wetter war für die Läufer aber kein Problem. Wenn man an seiner Leistungsgrenze läuft sind tiefere Temperaturen besser als 30 Grad. Lediglich das Läuferbier im Anschluss (natürlich alkoholfrei) schmeckt bei wärmendem Sonnenschein besser.

Das die selbe Strecke wie im letzten Jahr gelaufen wurde ist den Bemühungen der Gemeinde Michelfeld zu verdanken. Noch am Tag vor dem Lauf war ein Teilstück aufgrund der Baustelle für die Planstraße 2 im Gewerbegebiet Kerz nicht passierbar.

Auch 2020 wird es wieder einen Volkslauf geben. Am 4. April wird der Startschuss fallen. Wir hoffen wieder auf viele Teilnehmer, engagierte Helfer und angenehmes Wetter für Läufer und Streckenposten.







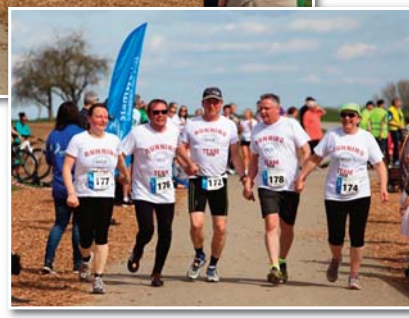

Auf den Höhen zwischen Wäldern und Fluren
der Waldenburger Berge und des Mainhardter
Waldes, liegt die idyllische Ortschaft
Neunkirchen.




Inmitten des Ortes steht der
Gasthof Traube
Familie Patrick Braun

Gute schwäbische Küche · Hausschlachtungen
Gemütliche Räumlichkeiten
für jeden Anlaß bis 80 Personen

Michelfeld-Neunkirchen
Schuppacher Straße 20 · Tel. (0 79 49) 5 10

TRAUBE

*Seit 1869 genießt der Gast
– gepflegt und deftig –
Speis, Bier und Rebensaft,
wie auch besondere Gastfreundschaft.*

*Im kleinen oder großen Kreis –
der Wirt bringt gerne den Beweis:
S' ist schon der rechte Gottesglauben
man fühlt sich stets wohl in der Traube.*

Feinkost
Knausenberger
SEIT 1855

FEINE LEBENSMITTEL
FRISCHES OBST + GEMÜSE
PRÄSENTKÖRBE

Telefon: (07 91) 8 90 89
www.feinkost-knausenberger.de





| | |
|---|---|
| Abteilungsleiter: | **Ernst Bareither** |
| Telefon: | 0151-23785094 |
| E-Mail: | ernst.bareither@kabelbw.de |



„Kegeln ist einfach: 4 (25x9) = 900"

Die Gruppe besteht derzeit aus 10 Personen. Wir treffen uns **sonntags** um **19:00 Uhr 14-tägig** im Gasthaus Sonneck in Gottwollshausen.

Bei der Kegelgruppe steht Spaß und Geselligkeit im Vordergrund. Wir sind eine reine Freizeitmannschaft. Trotzdem messen wir uns regelmäßig in einem kleinen Wettbewerb, wer an diesem Tag gerade der Bessere ist.



Ihr Fachgeschäft der Gesundheit

ORTHOPÄDIE-TECHNIK SANITÄTSHAUS
ERLING

74523 Schwäbisch Hall, Sparkassenplatz 2, Tel. 0791/6252, Fax 7602
74545 Michelfeld, In der Kerz 12, Tel. 0791/9541155, Fax 9541157

Waldschänke

Hüttenatmosphäre in Hohenlohe! Ob Maultaschen oder Sonntagsbraten – hier lässt sich ganz urig und rustikal genießen.

Wunderbar auch das Verweilen auf unserer Terrasse an warmen Frühlingstagen.



SO SCHMECKT GENUSS

BRUNCH

Jeden ersten Sonntag im Monat genießen Sie von 10:30 Uhr bis 14 Uhr unseren Brunch.
**29,50 Euro pro Person inklusive Soft- und Heißgetränke**

HEFTIG DEFTIG

Fragen Sie nach unserer Steakkarte! Stellen Sie sich Ihr ganz individuelles Gericht zusammen.

FONDUEABEND

Freuen Sie sich ab Oktober bis zum Ende des Jahres jeden Freitag auf einen genussvollen Fondueabend. *

**Käsefondue: 17,80 Euro pro Person**
**Fleischfondue: 24,00 Euro pro Person**

*Nur mit Reservierung ab zwei Personen buchbar



Waldschänke

Öffnungszeiten:
Montag und Dienstag: Ruhetag
Mittwoch-Samstag: 17-23 Uhr (Küche bis 21:30 Uhr)
Sonntag, Feiertage: 12-23 Uhr (Küche bis 21:30 Uhr)

Wald & Schlosshotel Friedrichsruhe
Kärcherstr. 11 | 74639 Zweiflingen
Tel.: 07941/60 87 0
hotel@schlosshotel-friedrichsruhe.de







Leitung und Führung: **Ernst Wolf**
Telefon: 0791-59914 oder 01604103970
E-Mail: ergi.wolf@t-online.de
oder ernst.wolf@ttc-gnadental.de




„Wir wandern und was macht ihr?"

ZWandern ist gesund, macht fit und hält jung. ... Hast du festes Schuhwerk, passende Kleidung,Verpflegung und …. ein offenes Herz für die Natur? Dann komme doch mal mit. Als „Wandergruppe Gnadental" erkunden wir zusammen die Kulturlandschaft unserer Heimat und Region, natürlich auf 49° nördlicher Breite. Alle TTC-ler und Gäste sind zu den monatlichen Wandertouren recht herzlich eingeladen. Wandertermine sind unter www.ttc-gnadental.de zu finden. Also bis dann.

Alle TTC Mitglieder und Freunde unseres Vereins sind herzlich eingeladen an folgenden Sonntags-Wanderausflügen 2019/2020 teilzunehmen:

**10.11.2019: Rund um Schwäbisch Hall 49°6´N**
**(Start: 11.00 Uhr Berufsschulzentrum)**

**08.12.2019: Bei Heuholz 49°8' Nord und Gutscheinverlosung**
**(Start: 14:00 Uhr Gnadental/Klosterkirche)**

Wandertermine und Veranstaltungen für 2019 und 2020 werden auf der Homepage des TTC unter „Förderverein" und „Wandern" veröffentlicht.



Alles für die Montagetechnik

Werkzeuge
HANSELMANN
Schrauben

**HANSELMANN GmbH**
In der Kerz 14 · 74545 **Michelfeld**
Ludwig-Erhard-Str. 105 · 74564 **Crailsheim**
Tel. (07 91) 9 51 12-0 · Fax (07 91) 9 51 12-50

**www.hanselmann-gmbh.de**

Lager- und Schulungsräume in Übrigshausen, Am Richtbach 4








# Förderverein TTC Gnadental e.V.

Leitung und Führung: **Ernst Wolf**
Telefon: 0791-59914 oder 01604103970
E-Mail: ergi.wolf@t-online.de
oder ernst.wolf@ttc-gnadental.de



Der Förderverein des TTC Gnadental fördert ideell durch Gewinnung von Sponsoren den Hauptverein. Wir bedanken uns bei den Stadtwerken Schwäbisch Hall für ihr Engagement als Hauptsponsor. Außerdem unterstützten wir durch Veranstaltungen die Jugendarbeit des TTC mit finanziellen Zuwendungen. Jeder kann Mitglied werden. Der Mitgliedsbeitrag beträgt 12,00 € jährlich für diejenigen Mitglieder, die nicht gleichzeitig Mitglied im Hauptverein sind. Gerne nehmen wir Spenden entgegen. **TTC-Mitglieder sind beitragsfrei**.

**Informationen zum Förderverein:**
1. Vorsitzender Ernst Wolf,
Hagenbacher Ring 23, 74523 Schwäbisch Hall

**Bankverbindung VR-Bank Schwäbisch Hall:**
IBAN: DE16622901100109127005
BIC: GENODES1SHA
Sitz: Michelfeld-Gnadental
Eintragung: Amtsgericht Schwäbisch Hall,
VR, Steuer Nr.: 84062/02075



FAHRSCHULE HOFMANN
Schwäbisch Hall · Mainhardt · Michelfeld
www.fs-hofmann.de
4 Filialen in der Region SHA
Tel.: 0791 / 4 12 90
Fax: 0791 / 4 78 08
Mobil: 0174 / 3 12 38 19
Oder per E-Mail:
fs-hofmann@t-online.de











Bei hochsommerlichen Temperaturen haben etwa 20 Personen gewagt das Sportabzeichen zu absolvieren. Schon beim Radeln am morgen wurden Rekorde aufgestellt. Den 3000 mLauf war eine Herausforderung und 5 Läufer gingen völlig erschöpft durch das Ziel. Auch bei der Leichtathletik wurde eifrig um jeden Zentimeter gerungen, sowohl in der Sprunggrube, beim Hochsprung als auch beim Werfen. Abschluß war die Kurzstrecke und angesichts der mittlerweilen "mörderischen" Hitze eine starke Leistung der Sportler.

Beim gemütlichen Teil auf dem Raibacher Grill- und Spielplatz wurden dann die verlorenen Reserven durch Grillgut und Getränken wieder aufgefüllt.

Weitere Auskünfte erteilen die lizenzierten Sportabzeichenprüfer des TTC Gnadental: Helga und Gerhard Vogt, Tel. 0791-89787

karosserie Bauer
Karosserie Fachbetrieb
Unfall - Rost - Lack - HU
Robert-Bosch-Straße 45
Schwäbisch Hall
(07 91) 5 49 11
email: kar.bauer@web.de

# Zeltlager 2019


Hauptverantwortliche: **Milena Schmitzl**
Telefon: 0157-71812824
E-Mail: zeltlager@ttc-gnadental.de
Zeltlagertagebuch: http://zeltlager.ttc-gnadental.de




*Hallo Mama und Papa,*

*mir geht es gut. Ich darf zusammen mit meinen Freundinnen im Zelt schlafen und morgen dürfen wir am Lagerfeuer Nachtwache machen. Aber auch im Zelt sind wir viel länger wach als zu Hause.*

*Wir gehen jeden Tag in den See und baden. Mein Einhorn finden alle toll, nächstes Jahr möchte ich wieder was mitnehmen! Wir waren sogar im See obwohl es davor richtig stark geregnet hat. Bei uns im Zelt war ganz viel Wasser und Dreck. Aber danach sind wir mit den Gummistiefel durch die Matschpfützen gesprungen das hat voll Spaß gemacht.*

*Wir bekommen auch ganz viel zu Essen. Die Muffins die Mama gemacht hat waren auch ganz schnell weg! Es gab schon Spaghetti und Schnitzelburger und Waffeln. Wir machen auch ganz viele Spiele und basteln. Richtig cool war das Kino und die Foto-Rallye. Habt ihr mich schon auf den Fotos im Tagebuch gesehen?*

*Ich hab euch lieb,*

*Eure Kleine*









**Unser Zeltlager 2020 findet statt vom 01. bis 08. August. Weitere Infos auf unsere Homepage oder bei Milena Schmitzl 0157 71812824 zeltlager@ttc-gnadental.de**










## Impressum


| | |
|---|---|
| Herausgeber: | TTC Gnadental e.V.,<br>Schönblickstr. 53, 74545 Michelfeld |
| Auflage: | 1.000 Exemplare |
| Kontoverbindung: | VR-Bank Schwäbisch Hall – Crailsheim eG,<br>BLZ: 62290110, IBAN: DE46 6229 0110 0381 4300 06 |
| Redaktionsteam: | Uwe Zeisberger (Redaktionsleitung), Klaus Schmelzle (Anzeigenleitung), Gottfried Mahling, Karin Köhler, Sibylle Wolf, Abteilungsleiter, Ausschussmitglieder und Mannschaftsführer, Hartmut Ruffer |
| Layout: | Klaus Mack |

Der TTC Gnadental e.V. bedankt sich bei allen Firmen, die durch ein Inserat die Herausgabe dieses Heftes ermöglichten. Wir bitten unsere Leser bei ihren Einkäufen und Aufträgen unsere Inserenten zu berücksichtigen. Zudem bedankt sich der TTC Gnadental für alle eingegangenen, sowie zukünftige Spenden, die zur weiteren Entwicklung des Vereins beitragen.

**Bitte berücksichtigen Sie unsere Partnerfirmen bei Ihren Einkäufen bevorzugt.**


**www.ttc-gnadental.de**



## Wheelies-Messe














Erstmals hat der TTC dieses Jahr die Wheelies-Motorad-Messe in Crailsheim bewirtet. Der Hangar ist eine tolle Location, wo das arbeiten richtig Spass gemacht hat. Unser Messeteam wurde von allen Seiten sehr gelobt. Auch in Dettelbach hat die bereits 7. Messe wieder hervorragend geklappt. helfer, alle Gäste und der Veranstalter Eberhard Hermann waren sehr zufrieden. Wir freuen uns schon wieder auf viele fleißige ehrenamtliche TTC-Helfer im nächsten Jahr.

WHEELIE'S

**Wheelies-Motorradmesse 2020**

8. - 9. Februar in Dettelbach • 14. - 15. März in Crailsheim

# Vorstand und Vereinsausschuss

| Vorstand | Name | Telefon |
|---|---|---|
| **Öffentlichkeitsarbeit und Finanzen** | **Klaus Schmelzle** | **0791-857505** |
| **Tischtennis** | **Fabian Schmitzl** | **0170-4546117** |
| **Genussradler und Petanque** | **Franz Feger** | **0791-71010** |
| **Gesundheitssport** | **Elke Wagner** | **07949-9497973** |
| **Event-Management** | **Uwe Zeisberger** | **0177-4230917** |
| | | |
| **Vereinsausschuss** | | |
| Schriftführerin | Brigitte Wachter | 0791-72628 |
| Gerätewart | Dominic Weber | 0151-56038415 |
| Jugendleiterin | Milena Schmitzl | 0157-71812824 |
| Jugendvertreterin | Samara Stieb | 0791-855240 |
| Tischtennis Jugendleiter | Walter Nachtigall | 07976-8110 |
| Frauenvertreterin | Judith Ramsperger | 0791-55549 |
| Mitgliederverwaltung | Martin Munzinger | 0160-97639437 |
| Abteilung Badminton | Hans-Peter Hammel | 0791-72946 |
| Abteilung Petanque | Artur Kirsch | 0791-856268 |
| Abteilung Walkingtreff | Gretel Zeisberger | 0170-7934836 |
| Abteilung Turnen | Elke Wagner | 0151-55532741 |
| Hauptkassier | Christian Wachter | 0172-7326387 |
| Seniorenvertreter | Eddy Alber | 0791-959493 |

**Unser neuer Mitgliederverwalter Martin Munzinger**




Seit 2013 wohne ich in Steinbach. Zuvor einige Jahre im Osten der Republik, Mecklenburg-Vorpommern, um dort Landschaftsplanung zu studieren. Aufgewachsen bin ich in Hohenlohe: Weckhof ein kleines Dorf bei Künzelsau. Momentan arbeite ich als Gärtner im Freilandmuseum Wackershofen.

Seit Herbst 2017 bin ich im Tischtennis beim TTC aktiv.
Als Schüler und Jugendlicher habe ich beim TSV Kupferzell Tischtennis gespielt. Zwischenzeitlich war ich beim Volleyball, Schwimmen und in einer Hobby-Gruppe jonglieren. Wer Interesse hat am Jonglieren kann mich gerne darauf ansprechen.

Meine freie Zeit verbringe ich oft im Garten oder bin auf kleinen Radtouren und Spaziergängen unterwegs. Ich bin erreichbar unter mitgliederwaltung@ttc-gnadental.de



# Gemeindeputze und Online-Einkäufe



Am Samstag 23.03.19 fand wieder, wie alle zwei Jahre üblich, die Gemeindeputzete in Michelfeld statt. Als Aushängeschild-Verein ist es für den TTC natürlich Pflicht, sich an dieser, für das Gemeinwohl sehr wichtigen Veranstaltung, auch zahlreich zu beteiligen.

Dauer der Putzete war von 9:30 bis 11:00 Uhr. Wir sind dieses Mal für die Straße und den Radweg von Gnadental bis Erlin zuständig gewesen.

Liebes TTC-Mitglied,

kaufst Du regelmäßig online bei Amazon, Otto oder Ebay? Buchst Du deinen Urlaub bei Booking, HRS oder Opodo? Lässt du dir deine Pizza über Lieferando liefern? Dann hast Du die Möglichkeit mit deinem Einkauf dem TTC Geld zu spenden, ohne das es dich mehr kostet.

Das Hotel für meinen letzten Wochenendurlaub habe ich über Booking gebucht, der TTC hat dafür 11,51 € erhalten. So konnten wir bisher schon 1.500 € sammeln! Und das obwohl leider bisher nur wenige mitmachen.

Das Ganze funktioniert bei über 1.800 Online-Shops. Kaufst du bei Amazon ein einfach statt direkt auf die Webseite zu gehen folgenden Link verwenden: https://smile.amazon.de/ch/84-062-02018. Bei allen anderen Shops musst du über Gooding einsteigen, eine kurze Erklärung findest du hier:
**https://ttc-gnadental.de/gooding/**

Bitte unterstütze uns auf diesem Wege. Es ist für Dich nur ein kleiner Mehraufwand, aber insgesamt kommt viel zusammen!











**Datenschutz / Persönlichkeitsrechte**

1. Der Verein erhebt, verarbeitet und nutzt personenbezogene Daten seiner Mitglieder unter Einsatz von Datenverarbeitungsanlagen zur Erfüllung der in dieser Satzung aufgeführten Zwecke und Aufgaben (z.B. Name und Anschrift, Bankverbindung, Telefonnummern und E-Mail-Adressen, Geburtsdatum, Lizenzen, Funktionen im Verein).

2. Durch ihre Mitgliedschaft und die damit verbundene Anerkennung dieser Satzung stimmen die Mitglieder der
   - Erhebung,
   - Verarbeitung (Speicherung, Veränderung und Übermittlung),
   - Nutzung

   ihrer personenbezogenen Daten im Rahmen der Erfüllung der satzungsgemäßen Aufgaben und Zwecke des Vereins zu. Eine anderweitige Datenverwendung (z.B. Datenverkauf) ist nicht statthaft.

3. Durch ihre Mitgliedschaft und die damit verbundene Anerkennung dieser Satzung stimmen die Mitglieder außerdem der Veröffentlichung von Bildern und Namen in Print- und Telemedien sowie elektronischen Medien zu, soweit dies den satzungsgemäßen Aufgaben und Zwecken des Vereins entspricht.

4. Jedes Mitglied hat im Rahmen der gesetzlichen Vorschriften des Bundesdatenschutzgesetzes das Recht auf
   - Auskunft über die zu seiner Person gespeicherten Daten, deren Empfängern sowie den Zweck der Speicherung,
   - Berichtigung seiner Daten im Falle der Unrichtigkeit,
   - Löschung oder Sperrung seiner Daten.

## Wir brauchen DICH

Wir als Sportverein verstehen uns als Gemeinschaft, an der alle Mitglieder aktiv teilnehmen können und sollten. Wir würden uns freuen, wenn Sie auch die geselligen Veranstaltungen des Vereins besuchen. Zur Vorbereitung und Durchführung unserer verschiedenen Aktivitäten benötigen wir laufend tatkräftige Helfer, da wir nur mit ihnen in der Lage sind, Sport und Vereinsleben zu einem günstigen Preis anbieten zu können.

# TTC

**Mitgliedsantrag** **Tischtennis Club Gnadental**

Name _____ Vorname _____

Straße und Hausnummer _____ Postleitzahl und Ort _____

Geburtsdatum _____ Telefon privat/mobil _____ Emailadresse _____

**Ich möchte zum**

☐ 1. Januar 20____ ☐ 1. April 20____ ☐ 1. Juli 20____ ☐ 1. Oktober 20____

**dem TTC Gnadental e.V. beitreten und bin in folgender Abteilung aktiv:**

☐ Badminton ☐ Radfahren ☐ Turnen ☐ Tischtennis ☐ Walking ☐ Petanque

Unterschrift Antragsteller _____ Unterschrift gesetzlicher Vertreter _____

Mit der Mitgliedschaft akzeptiere ich die Bild-Veröffentlichung im Rahmen von Vereinsveranstaltungen.

**SEPA-Lastschriftmandat zum Einzug des Mitgliedsbeitrags:**

**Gläubiger-Identifikationsnummer DE66ZZZ00000039036**
Mandatsreferenznummer wird beim ersten Einzug mitgeteilt.
Ich ermächtige den TTC Gnadental 1971 e.V, Zahlungen von meinem Konto mittels Lastschrift einzuziehen. Zugleiche weise ich mein Kreditinstitut an, die vom TTC Gnadental 1971 e.V auf mein Konto gezogenen Lastschriften einzulösen. Hinweis: Ich kann innerhalb von 8 Wochen, beginnend mit dem Belastungsdatum, die Erstattung des belastenden Betrages verlangen. Es gelten dabei die mit meinem Kreditinstitut vereinbarten Bedingungen. Zahlungsart: Wiederkehrende Zahlung. Der Jahresbeitrag ist immer am 15.Januar fällig. Bei Neuanträgen wird der erste Beitrag 10 Tage nach Unterzeichnung des Mitgliedsantrags eingezogen.

Vorname + Name Kontoinhaber _____ Kreditinstitut _____

IBAN (22-Stellen; siehe Rückseite EC-Karte) _____ BIC (8 oder 11 Stellen; siehe Rückseite EC-Karte) _____

Strasse und Hausnummer (falls abweichend zu oben) _____ Postleitzahl und Ort (falls abweichend zu oben) _____

Ort, Datum _____ Unterschrift Kontoinhaber _____

**Mitgliedsbeitrag pro Jahr** (bitte ankreuzen)

☐ Erwachsene **48 €** (Pro Quartal 12 €) ☐ Ehepaar **84 €**;
☐ Kind (U18) **24 €** ☐ Familie (2 Erwachsene + Kinder U18) **108 €**
☐ Schüler, Auszubildende und Studenten bis 25 Jahre auf Antrag und Nachweis **36 €**

Mit der Mitgliedschaft akzeptiere ich die Datenschutzregelungen und die Bildveröffentlichungen im Rahmen von Vereinsveranstaltungen.
Senden an: Martin Munzinger, Neustetter Str. 24, 74523 SHA, mitgliederverwaltung@ttc-gnadental.de


Schönblickstr. 53, 74545 Michelfeld
E-Mail: info@ttc-gnadental.de
Internet: http://www.ttc-gnadental.de
Bank: VR Bank Schwäbisch Hall eG

BLZ: 622 901 10
Konto-Nr: 381 430 014
BIC: GENODES1SHA
IBAN: DE24 6229 0110 0381 4300 14

Sitz: Michelfeld
Eintragung: Amtsgericht Schwäbisch Hall, VR 570199
Vorstand: Elke Wagner, Franz Feger, Klaus Schmelzle, Fabian Schmitzl, Uwe Zeisberger








Umwelt schonen
...mit lokalem PremiumStrom!

- Stromerzeugung vor Ort
- nachhaltig erzeugt
- günstig im Preis
- online abschließbar

Ein Wechsel ist einfach: entweder telefonisch Unterlagen anfordern unter 0791 401-454 oder online abschließen: www.stadtwerke-hall.de/tarifrechner. PLZ und Jahresstrommenge eingeben und Sie sehen gleich Ihren Angebotspreis.

Energie da, wo man sie braucht.

Stadtwerke Schwäbisch Hall GmbH
An der Limpurgbrücke 1, 74523 Schwäbisch Hall
Tel.: 0791 401-454
willkommen@stadtwerke-hall.de

stadtwerke Schwäbisch Hall GmbH

# LECCOR®

EDELSTAHL · DESIGN · PRODUKTION · VERTRIEB

LECCOR · LICHT · FORUM
Öffnungszeiten
Mo.-Fr. 14 - 17 Uhr
Sa. 10 - 12 Uhr
oder Termin nach Vereinbarung



ANGOLARE + FIACCOLA Poller

Jürgen Weller Fotografie



FIACCOLA Poller

Reindel Fotografie



SEMI CILINDRO Wandleuchte

Werksfoto

LECCOR Leuchten GmbH Daimlerstraße 73 · DE - 74545 Michelfeld · Tel. +49 (0) 791-47077 · Fax +49 (0) 791-47555 · e-mail: info@leccor.de · www.leccor.de